

ROMANIA
JUDETUL GORJ
COMUNA TURBUREA
CONSILIUL LOCAL

HOTĂRÂRE

**Privind aprobarea rectificării bugetului local pe anul 2024
Consiliul Local al comunei Turburea ,jud. Gorj ;**

Avand in vedere :

- raportul prezentat de catre contabilul primariei nr.2907/03.04.2024
- Referatul de aprobare al primarului nr.2908/03.04.2024
- avizele comisiilor de specialitate
- Prevederile ART.39, alin 6 și următoarele din Legea nr 273/2006 privind finantele publice locale cu modificarile si completarile ulterioare ;
- În temeiul art.88 ,art.129 alin 4 lit a , art. 139 , art. 196 alin 1, lit. a din Ordonanta de Urgenta nr. 57 din 3 iulie 2019 privind Codul administrat

HOTĂRĂȘTE:

Art. 1. Bugetul local al comunei Turburea se rectifică după cum urmează : 13.035.000 lei la venituri, la cheltuieli în sumă de 13.319.000 lei , cu un deficit de 284.000 lei conform anexei nr.1

Art. 2. Bugetul local al comunei Turburea se rectifică la secțiunea de dezvoltare astfel: 541.000 lei la venituri și 825.000 lei la cheltuieli ,conform anexei nr.2 .

Art. 3. Se aproba programul de investiții pe anul 2024, conform anexei nr.3

Art. 4. Prezenta hotărâre se comunică prin intermediul Secretarului general al comunei Turburea, în termenul prevăzut de lege, Primarului comunei Turburea, Instituției Prefectului Județului Gorj și se aduce la cunoștință publică prin afișare la sediul Primăriei comunei Turburea

Această hotărâre a fost adoptată de Consiliul Local în ședința ordinară din 04 aprilie 2024 , cu un număr de 10 voturi pentru, un număr de 2 voturi împotriva, un număr de 1 abținere din totalul de 13 consilieri în funcție și prezenți



Nr.25
04.04.2024

CONTRASEMNEAZĂ
SECRETAR GENERAL COMUNĂ ,
DRAGU IOANA

BUGETUL PE ANUL 2024
LISTA
obiectivelor de investitii pe anul 2024 cu finanțare integrală și parțială de la buget rectificat la data
de 4 aprilie 2024

Annexa nr. Hotărârea nr.
25/04/2024

DENUMIREA INDICATORILOR	Cod rand	Cod indicator	Program aprobat	Din care credite bugetare destinate stingerii platilor restante	Influente	Program rectificat	Program trimestrial				Estimari		
							Trim I	Trim II	Trim III	Trim IV	2025	2026	2027
TOTAL VENITURI	1	00.01	12.751.000,00		284.000,00	13.035.000,00	4.220.000,00	4.112.000,00	2.600.300,00	2.102.700,00	10.397.000,00	10.282.000,00	10.453.000,00
VENITURI PROPRII	2	49.90	5.917.060,00		284.000,00	6.201.060,00	2.348.000,00	2.142.060,00	1.189.300,00	521.700,00	4.944.000,00	4.809.000,00	4.806.000,00
1. VENITURI CURENTE	3	00.02	11.591.000,00		284.000,00	11.875.000,00	3.740.000,00	3.772.000,00	2.440.300,00	1.922.700,00	9.087.000,00	9.032.000,00	9.203.000,00
A. VENITURI FISCALE	4	00.03	10.315.940,00		0,00	10.315.940,00	3.115.000,00	3.125.940,00	2.228.300,00	1.846.700,00	7.897.000,00	7.884.000,00	8.075.000,00
A1. IMPOZIT PE VENIT, PROFIT SI CASTIGURI DIN CAPITAL	5	00.04	2.769.000,00		0,00	2.769.000,00	882.000,00	843.000,00	693.000,00	351.000,00	1.547.000,00	1.666.000,00	1.839.000,00
A12. IMPOZIT PE VENIT, PROFIT, SI CASTIGURI DIN CAPITAL DE LA PERSOANE FIZICE	6	00.06	2.764.000,00		0,00	2.764.000,00	877.000,00	843.000,00	693.000,00	351.000,00	1.542.000,00	1.661.000,00	1.834.000,00
Impozit pe venit	7	03.02	12.000,00		0,00	12.000,00	4.000,00	3.000,00	3.000,00	2.000,00	25.000,00	25.000,00	25.000,00
Impozitul pe veniturile din transferul proprietatilor imobiliare din patrimoniul personal	8	03.02.18	12.000,00		0,00	12.000,00	4.000,00	3.000,00	3.000,00	2.000,00	25.000,00	25.000,00	25.000,00
Cole si sume defalcate din impozitul pe venit	9	04.02	2.752.000,00		0,00	2.752.000,00	873.000,00	840.000,00	690.000,00	349.000,00	1.517.000,00	1.636.000,00	1.809.000,00
Cole defalcate din impozitul pe venit	10	04.02.01	679.000,00		0,00	679.000,00	200.000,00	200.000,00	170.000,00	109.000,00	708.000,00	741.000,00	772.000,00
Cole defalcate din impozitul pe venit	11	04.02.04	1.173.000,00		0,00	1.173.000,00	373.000,00	340.000,00	340.000,00	120.000,00	809.000,00	895.000,00	1.037.000,00
Sume alocate din colete defalcate din impozitul pe venit pentru echilibrarea bugetelor locale	12	04.02.05	900.000,00		0,00	900.000,00	300.000,00	300.000,00	180.000,00	120.000,00	0,00	0,00	0,00
Sume reparate din Fondul la dispozitia Consiliului Județean													
A13. ALTE IMPOZITE PE VENIT, PROFIT SI CASTIGURI DIN CAPITAL	13	00.07	5.000,00		0,00	5.000,00	5.000,00	0,00	0,00	0,00	5.000,00	5.000,00	5.000,00
Alte impozite pe venit, profit si castiguri din capital	14	05.02	5.000,00		0,00	5.000,00	5.000,00	0,00	0,00	0,00	5.000,00	5.000,00	5.000,00
Alte impozite pe venit, profit si castiguri din capital	15	05.02.50	5.000,00		0,00	5.000,00	5.000,00	0,00	0,00	0,00	5.000,00	5.000,00	5.000,00
A3. IMPOZITE SI TAXE PE PROPRIETATE	16	00.09	1.240.970,00		0,00	1.240.970,00	533.000,00	448.000,00	183.300,00	76.670,00	1.481.000,00	1.350.000,00	1.248.000,00
Impozite si taxe pe proprietate	17	07.02	1.240.970,00		0,00	1.240.970,00	533.000,00	448.000,00	183.300,00	76.670,00	1.481.000,00	1.350.000,00	1.249.000,00
Impozit pe cladiri	18	07.02.01	526.970,00		0,00	526.970,00	180.000,00	180.000,00	130.300,00	36.670,00	581.000,00	560.000,00	550.000,00
Impozit pe cladiri de la persoane fizice	19	07.02.01.01	436.970,00		0,00	436.970,00	150.000,00	150.000,00	110.300,00	26.670,00	450.000,00	450.000,00	450.000,00
Impozit pe cladiri de la persoane juridice	20	07.02.01.02	90.000,00		0,00	90.000,00	30.000,00	30.000,00	20.000,00	10.000,00	131.000,00	110.000,00	100.000,00
Impozit pe terenuri	21	07.02.02	701.000,00		0,00	701.000,00	347.000,00	264.000,00	50.000,00	40.000,00	875.000,00	770.000,00	684.000,00
Impozit pe terenuri de la persoane fizice	22	07.02.02.01	230.000,00		0,00	230.000,00	90.000,00	90.000,00	30.000,00	20.000,00	300.000,00	300.000,00	250.000,00
Impozit si taxa pe teren de la persoane juridice	23	07.02.02.02	1.100,00		0,00	1.100,00	7.000,00	4.000,00	0,00	0,00	25.000,00	20.000,00	14.000,00
Impozit si taxa pe teren din extravilan	24	07.02.02.03	460.000,00		0,00	460.000,00	250.000,00	170.000,00	20.000,00	20.000,00	550.000,00	450.000,00	420.000,00
Taxe judiciare de timbru si alte taxe de timbru	25	07.02.03	13.000,00		0,00	13.000,00	6.000,00	4.000,00	3.000,00	0,00	25.000,00	20.000,00	15.000,00
A4. IMPOZITE SI TAXE PE BUNURI SI SERVICII	26	00.10	6.305.970,00		0,00	6.305.970,00	1.700.000,00	1.834.940,00	1.352.000,00	1.419.030,00	4.869.000,00	4.868.000,00	4.987.000,00
Sume defalcate din TVA	27	11.02	5.673.940,00		0,00	5.673.940,00	1.392.000,00	1.629.940,00	1.251.000,00	1.401.000,00	4.143.000,00	4.223.000,00	4.397.000,00

DENUMIREA INDICATORILOR	Cod rand	Cod indicator	Program aprobat	Din care credite bugetare destinate stingerii platilor restante	Influente	Program rectificat	Program trimestrial				Estimari		
							Trim I	Trim II	Trim III	Trim IV	2025	2026	2027
Sume delatate din taxa pe valoarea adaugata pentru finantarea cheltuiilor descentralizate la nivelul judetelor	28	11.02.01	103.940,00		0,00	103.940,00	45.000,00	58.940,00	0,00	0,00	0,00	0,00	
Sume delatate din taxa pe valoarea adaugata pentru finantarea cheltuiilor descentralizate la nivelul judetelor, oraselor, municipiilor, sectoarelor si Municipiului Bucuresti	29	11.02.02	3.748.000,00		0,00	3.748.000,00	855.000,00	1.126.000,00	806.000,00	961.000,00	2.669.000,00	2.669.000,00	
Sume delatate din taxa pe valoarea adaugata pentru drumuri	30	11.02.05	0,00		0,00	0,00	0,00	0,00	0,00	0,00	48.000,00	48.000,00	
Sume delatate din taxa pe valoarea adaugata pentru echilibrarea bugetelor locale	31	11.02.06	1.822.000,00		0,00	1.822.000,00	492.000,00	445.000,00	445.000,00	440.000,00	1.426.000,00	1.506.000,00	
Taxe pe utilizarea bunurilor, autorizarea utilizarii bunurilor sau pe desfasurarea de activitati	32	16.02	632.030,00		0,00	632.030,00	308.000,00	205.000,00	101.000,00	18.030,00	726.000,00	645.000,00	
Taxa asupra mijloacelor de transport	33	16.02.02	631.030,00		0,00	631.030,00	307.000,00	205.000,00	101.000,00	18.030,00	725.000,00	644.000,00	
Impoziti pe mijloacele de transport deţinute de persoane fizice	34	16.02.02.01	617.030,00		0,00	617.030,00	300.000,00	200.000,00	100.000,00	17.030,00	700.000,00	630.000,00	
Impoziti pe mijloacele de transport deţinute de persoane juridice	35	16.02.02.02	14.000,00		0,00	14.000,00	7.000,00	5.000,00	1.000,00	1.000,00	26.000,00	14.000,00	
Taxe si tarife pentru eliberarea de licente si autorizatii de functionare	36	16.02.03	1.000,00		0,00	1.000,00	1.000,00	0,00	0,00	0,00	1.000,00	1.000,00	
C. VENITURI NEFISCALE	37	00.12	1.275.060,00		284.000,00	1.559.060,00	625.000,00	646.060,00	212.000,00	76.000,00	1.190.000,00	1.148.000,00	
C1. VENITURI DIN PROPRIETATE	38	00.13	55.000,00		0,00	55.000,00	25.000,00	20.000,00	5.000,00	5.000,00	100.000,00	77.000,00	
Venituri din proprietate	39	30.02	55.000,00		0,00	55.000,00	25.000,00	20.000,00	5.000,00	5.000,00	100.000,00	77.000,00	
Venituri din concesiuni si inchirieri	40	30.02.05	55.000,00		0,00	55.000,00	25.000,00	20.000,00	5.000,00	5.000,00	100.000,00	77.000,00	
Alte venituri din concesiuni si inchirieri de catre institutiile publice	41	30.02.05.30	55.000,00		0,00	55.000,00	25.000,00	20.000,00	5.000,00	5.000,00	100.000,00	77.000,00	
C2. VANZARI DE BUNURI SI SERVICII	42	00.14	1.220.060,00		284.000,00	1.504.060,00	600.000,00	626.060,00	207.000,00	71.000,00	1.090.000,00	1.071.000,00	
Amenzi, penalizati si confiscari	43	35.02	1.155.000,00		0,00	1.155.000,00	565.000,00	322.000,00	200.000,00	68.000,00	1.000.000,00	1.000.000,00	
Venituri din amenzi si alte sanctiuni aplicate conform dispozitiilor legale	44	35.02.01	1.155.000,00		0,00	1.155.000,00	565.000,00	322.000,00	200.000,00	68.000,00	1.000.000,00	1.000.000,00	
Venituri din amenzi si alte sanctiuni aplicate de catre alte institutii de specialitate	45	35.02.01.02	1.155.000,00		0,00	1.155.000,00	565.000,00	322.000,00	200.000,00	68.000,00	1.000.000,00	1.000.000,00	
Diverse venituri	46	36.02	65.060,00		284.000,00	349.060,00	35.000,00	304.060,00	7.000,00	3.000,00	90.000,00	71.000,00	
Alte venituri	47	36.02.50	65.060,00		284.000,00	349.060,00	35.000,00	304.060,00	7.000,00	3.000,00	90.000,00	71.000,00	
Transferuri voluntare, altele decat subventiile	48	37.02	0,00		0,00	0,00	0,00	0,00	0,00	0,00	0,00	0,00	
Varsaminte din sectiunea de functionare pentru finantarea sectiunii de dezvoltare a bugetului local (cu semnul minus)	49	37.02.03	-257.000,00		-284.000,00	-541.000,00	-75.000,00	-330.000,00	-131.000,00	-5.000,00	0,00	0,00	
Varsaminte din sectiunea de functionare	50	37.02.04	257.000,00		284.000,00	541.000,00	75.000,00	330.000,00	131.000,00	5.000,00	0,00	0,00	
IV. SUBVENTII	51	00.17	1.160.000,00		0,00	1.160.000,00	480.000,00	340.000,00	160.000,00	180.000,00	1.310.000,00	1.250.000,00	
SUBVENTII DE LA ALTE NIVELE ALE ADMINISTRATIEI PUBLICE	52	00.18	1.160.000,00		0,00	1.160.000,00	480.000,00	340.000,00	160.000,00	180.000,00	1.310.000,00	1.250.000,00	
Subventii de la bugetul de stat	53	42.02	840.000,00		0,00	840.000,00	280.000,00	220.000,00	160.000,00	180.000,00	1.010.000,00	950.000,00	
B. Curente	54		840.000,00		0,00	840.000,00	280.000,00	220.000,00	160.000,00	180.000,00	1.010.000,00	950.000,00	

DENUMIREA INDICATORILOR	Cod rand	Cod indicator	Program aprobat	Din care credite bugetare destinate stingerii platilor restante	Influente	Program rectificat	Program trimestrial				Estimari		
							Trim I	Trim II	Trim III	Trim IV	2025	2026	2027
Subvenții pentru acordarea ajutorului pentru încălzirea locuinței și a suplimentului pentru energie alocate pentru consumul de combustibili solizi și sau petrolieri	55	42.02.34	450.000,00		0,00	450.000,00	100.000,00	100.000,00	100.000,00	150.000,00	550.000,00	500.000,00	500.000,00
Subvenții de la bugetul de stat pentru finanțarea sanatații	56	42.02.41	210.000,00		0,00	210.000,00	100.000,00	70.000,00	30.000,00	10.000,00	260.000,00	250.000,00	250.000,00
Subvenții din bugetul de stat alocate conform contractelor încheiate cu direcțiile de sanatație publica	57	42.02.66	180.000,00		0,00	180.000,00	80.000,00	50.000,00	30.000,00	20.000,00	200.000,00	200.000,00	200.000,00
Subvenții de la alte administratii	58	43.02	320.000,00		0,00	320.000,00	200.000,00	120.000,00	0,00	0,00	300.000,00	300.000,00	300.000,00
Sume alocate din bugetul ANCPPI pentru finanțarea lucrărilor de înregistrare sistematică din cadrul Programului național de cadastru și carte funciara	59	43.02.34	320.000,00		0,00	320.000,00	200.000,00	120.000,00	0,00	0,00	300.000,00	300.000,00	300.000,00
TOTAL CHELTUIELI	60		13.035.000,00	0,00	284.000,00	13.319.000,00	4.276.000,00	4.340.000,00	2.600.300,00	2.102.700,00	10.397.000,00	10.282.000,00	10.453.000,00
CHELTUIELI CURENTE	61	01	11.885.000,00	0,00	0,00	11.885.000,00	3.982.000,00	3.596.000,00	2.318.300,00	1.986.700,00	9.809.000,00	9.694.000,00	9.820.000,00
TITLUL I CHELTUIELI DE PERSONAL	62	10	5.237.000,00	0,00	0,00	5.237.000,00	1.720.500,00	1.263.500,00	1.254.000,00	999.000,00	5.221.000,00	5.186.000,00	5.262.000,00
Cheeltuieli salariale în bani	63	10.01	4.952.000,00	0,00	0,00	4.952.000,00	1.534.000,00	1.211.000,00	1.217.500,00	989.500,00			
Salarii de baza	64	10.01.01	4.458.000,00	0,00	0,00	4.458.000,00	1.395.000,00	1.075.000,00	1.095.000,00	893.000,00			
Indemnizații plătite unor persoane din afara unitatii	65	10.01.12	157.000,00	0,00	0,00	157.000,00	45.000,00	42.000,00	42.000,00	28.000,00			
Indemnizatie de hrana	66	10.01.17	317.000,00	0,00	0,00	317.000,00	84.000,00	84.000,00	90.500,00	68.500,00			
Alte drepturi salariale în bani	67	10.01.30	20.000,00	0,00	0,00	20.000,00	10.000,00	10.000,00	0,00	0,00			
Cheeltuieli salariale în natura	68	10.02	170.500,00	0,00	0,00	170.500,00	144.500,00	15.000,00	10.000,00	1.000,00			
Transportul la și de la locul de munca	69	10.02.05	50.000,00	0,00	0,00	50.000,00	24.000,00	15.000,00	10.000,00	1.000,00			
Tichete de vacanță	70	10.02.06	120.500,00	0,00	0,00	120.500,00	120.500,00	0,00	0,00	0,00			
Contribuții	71	10.03	14.500,00	0,00	0,00	14.500,00	42.000,00	37.500,00	26.500,00	8.500,00			
Contribuția asiguratorie pentru munca	72	10.03.07	11.450,00	0,00	0,00	11.450,00	42.000,00	37.500,00	26.500,00	8.500,00			
TITLUL II BUNURI SI SERVICII	73	20	2.915.060,00	0,00	0,00	2.915.060,00	1.290.500,00	1.016.560,00	360.300,00	247.700,00	2.818.000,00	2.768.000,00	2.818.000,00
Bunuri și servicii	74	20.01	1.834.000,00	0,00	0,00	1.834.000,00	762.440,00	669.060,00	234.800,00	167.700,00			
Furnituri de birou	75	20.01.01	61.000,00	0,00	0,00	61.000,00	22.500,00	15.000,00	16.500,00	7.000,00			
Materiale pentru curatenie	76	20.01.02	70.000,00	0,00	0,00	70.000,00	15.000,00	25.000,00	20.000,00	10.000,00			
Încalzire, iluminat și forta motrica	77	20.01.03	800.000,00	0,00	0,00	800.000,00	383.500,00	282.000,00	58.000,00	76.500,00			
Apa, canal și salubritate	78	20.01.04	326.000,00	0,00	0,00	326.000,00	131.240,00	132.060,00	33.500,00	29.200,00			
Carburanți și lubrifianti	79	20.01.05	200.000,00	0,00	0,00	200.000,00	70.000,00	90.000,00	35.000,00	5.000,00			
Prese de schimb	80	20.01.06	40.000,00	0,00	0,00	40.000,00	0,00	20.000,00	20.000,00	0,00			
Posta, telecomunicatii, radio, tv, internet	81	20.01.08	172.000,00	0,00	0,00	172.000,00	103.200,00	25.000,00	28.800,00	15.000,00			
Materiale și prestari de servicii cu caracter functional	82	20.01.09	10.000,00	0,00	0,00	10.000,00	2.000,00	5.000,00	3.000,00	0,00			
Alte bunuri și servicii pentru întreținere și funcționare	83	20.01.30	155.000,00	0,00	0,00	155.000,00	35.000,00	75.000,00	20.000,00	25.000,00			
Reparatii curente	84	20.02	50.000,00	0,00	0,00	50.000,00	20.000,00	15.000,00	10.000,00	5.000,00			
Medicamente și materiale sanitare	85	20.04	30.000,00	0,00	0,00	30.000,00	5.000,00	10.000,00	10.000,00	5.000,00			
Bunuri de natura obiectelor de inventar	87	20.05	115.000,00	0,00	0,00	115.000,00	79.000,00	16.000,00	10.000,00	10.000,00			
Alte obiecte de inventar	88	20.05.30	115.000,00	0,00	0,00	115.000,00	79.000,00	16.000,00	10.000,00	10.000,00			
Deplasari, deplasari, transferari	89	20.06	12.500,00	0,00	0,00	12.500,00	7.500,00	5.000,00	0,00	0,00			
Deplasari interne, deplasari, transferari	90	20.06.01	12.500,00	0,00	0,00	12.500,00	7.500,00	5.000,00	0,00	0,00			

DENUMIREA INDICATORILOR	Cod rand	Cod indicator	Program aprobat	Din care credite bugetare destinate stingerii platilor restante	Influente	Program rectificat	Program trimestrial				Estimari		
							Trim I	Trim II	Trim III	Trim IV	2025	2026	2027
Carti, publicatii si materiale documentare	91	20.11	1.000,00	0,00	0,00	1.000,00	1.000,00	0,00	0,00	0,00	X	X	X
Pregatire profesionala	92	20.13	15.000,00	0,00	0,00	15.000,00	7.000,00	6.000,00	2.000,00	0,00	X	X	X
Proiectia muncii	93	20.14	9.000,00	0,00	0,00	9.000,00	6.500,00	0,00	2.500,00	0,00	X	X	X
Cheltuieli judiciare si extrajudiciare derivate din actiuni in reprezentarea intereselor statului, potrivit dispozitiilor legale	94	20.25	5.000,00	0,00	0,00	5.000,00	2.500,00	2.500,00	0,00	0,00	X	X	X
Alte cheltuieli	95	20.30	843.560,00	0,00	0,00	843.560,00	399.560,00	293.000,00	91.000,00	60.000,00	X	X	X
Reclama si publicitate	96	20.30.01	40.000,00	0,00	0,00	40.000,00	25.000,00	5.000,00	10.000,00	0,00	X	X	X
alte cheltuieli cu bunuri si servicii	97	20.30.30	803.560,00	0,00	0,00	803.560,00	374.560,00	288.000,00	81.000,00	60.000,00	X	X	X
TITLUL III DOBANZI	98	30	220.000,00	0,00	0,00	220.000,00	50.000,00	80.000,00	80.000,00	10.000,00	10.000,00	250.000,00	220.000,00
Dobanzi aferente datoriei publice interne	99	30.01	220.000,00	0,00	0,00	220.000,00	50.000,00	80.000,00	80.000,00	10.000,00	X	X	X
TITLUL V FONDURI DE REZERVA	100	50	140.000,00	0,00	0,00	140.000,00	0,00	140.000,00	0,00	0,00	0,00	0,00	0,00
Fond de rezerva bugetara la dispozitia autoritatilor locale	101	50.04	140.000,00	0,00	0,00	140.000,00	0,00	140.000,00	0,00	0,00	X	X	X
TITLUL VI TRANSFERURI INTRE UNITATI ALE ADMINISTRATIEI PUBLICE	102	51	320.000,00	0,00	0,00	320.000,00	300.000,00	20.000,00	0,00	0,00	0,00	0,00	0,00
Transferuri curente	103	51.01	320.000,00	0,00	0,00	320.000,00	300.000,00	20.000,00	0,00	0,00	X	X	X
Transferuri catre institutii publice	104	51.01.01	320.000,00	0,00	0,00	320.000,00	300.000,00	20.000,00	0,00	0,00	X	X	X
TITLUL IX ASISTENTA SOCIALA	105	57	2.642.940,00	0,00	0,00	2.642.940,00	581.000,00	895.940,00	434.000,00	732.000,00	1.430.000,00	1.430.000,00	1.430.000,00
Asigurarii sociale	106	57.01	0,00	0,00	0,00	0,00	0,00	0,00	0,00	0,00	X	X	X
Ajutoare sociale	107	57.02	2.642.940,00	0,00	0,00	2.642.940,00	581.000,00	895.940,00	434.000,00	732.000,00	X	X	X
Ajutoare sociale in numerar	108	57.02.01	1.417.000,00	0,00	0,00	1.417.000,00	380.000,00	390.000,00	307.000,00	340.000,00	X	X	X
Ajutoare sociale in natura	109	57.02.02	1.039.940,00	0,00	0,00	1.039.940,00	45.000,00	58.940,00	0,00	0,00	X	X	X
Tichete de crestare si tichete sociale pentru gradinita	110	57.02.03	23.000,00	0,00	0,00	23.000,00	6.000,00	7.000,00	7.000,00	3.000,00	X	X	X
Support alimentar	111	57.02.05	1.099.000,00	0,00	0,00	1.099.000,00	150.000,00	440.000,00	120.000,00	389.000,00	X	X	X
TITLUL X ALTE CHELTUIELI	112	59	410.000,00	0,00	0,00	410.000,00	40.000,00	180.000,00	190.000,00	0,00	90.000,00	90.000,00	90.000,00
Burse	113	59.01	0,00	0,00	0,00	0,00	0,00	0,00	0,00	0,00	X	X	X
Asociatii si fundatii	114	59.11	80.000,00	0,00	0,00	80.000,00	10.000,00	30.000,00	40.000,00	0,00	X	X	X
Sustinerea caililor	115	59.12	330.000,00	0,00	0,00	330.000,00	30.000,00	150.000,00	150.000,00	0,00	X	X	X
CHELTUIELI DE CAPITAL	116	70	541.000,00	0,00	0,00	541.000,00	131.000,00	558.000,00	131.000,00	5.000,00	0,00	0,00	0,00
TITLUL XV ACTIVE NEFINANCIARE	117	71	541.000,00	0,00	0,00	541.000,00	131.000,00	558.000,00	131.000,00	5.000,00	0,00	0,00	0,00
Active fixe	118	71.01	541.000,00	0,00	0,00	541.000,00	131.000,00	558.000,00	131.000,00	5.000,00	X	X	X
Constructii	119	71.01.01	400.000,00	0,00	0,00	400.000,00	684.000,00	486.000,00	63.000,00	5.000,00	X	X	X
Alte active fixe	120	71.01.30	141.000,00	0,00	0,00	141.000,00	1.000,00	72.000,00	68.000,00	0,00	X	X	X
TITLUL XIX RAMBURSARI DE CREDITE	121	81	609.000,00	0,00	0,00	609.000,00	163.000,00	186.000,00	151.000,00	109.000,00	588.000,00	588.000,00	633.000,00
Rambursari de credite externe	122	81.01	0,00	0,00	0,00	0,00	0,00	0,00	0,00	0,00	X	X	X
Rambursari de credite interne	123	81.02	609.000,00	0,00	0,00	609.000,00	163.000,00	186.000,00	151.000,00	109.000,00	X	X	X
Partea la SERVICII PUBLICE GENERALE	124	50.02	4.195.077,67	0,00	0,00	4.409.077,67	1.683.000,00	1.476.077,67	767.000,00	483.000,00	4.010.000,00	3.895.000,00	4.001.000,00
Autoritati publice si actiuni externe	125	51.02	3.407.577,67	0,00	0,00	3.621.577,67	1.526.500,00	1.127.077,67	546.000,00	420.000,00	3.350.000,00	3.235.000,00	3.331.000,00
CHELTUIELI CURENTE	126	01	3.211.560,00	0,00	0,00	3.211.560,00	1.436.500,00	843.060,00	525.000,00	405.000,00	3.250.000,00	3.135.000,00	3.231.000,00
TITLUL I CHELTUIELI DE PERSONAL	127	10	1.822.000,00	0,00	0,00	1.822.000,00	625.000,00	482.000,00	382.000,00	323.000,00	1.850.000,00	1.785.000,00	1.831.000,00
Cheltuieli salariale in bani	128	10.01	1.752.000,00	0,00	0,00	1.752.000,00	580.000,00	472.000,00	382.000,00	318.000,00	X	X	X

DENUMIREA INDICATORILOR	Cod rand	Cod indicator	Program aprobat	Din care credite bugetare destinate stingerii platilor restante	Influente	Program rectificat	Program trimestrial				Estimari		
							Trim I	Trim II	Trim III	Trim IV	2025	2026	2027
Salarii de baza	129	10.01.01	1.500.000,00	0,00	0,00	1.500.000,00	500.000,00	400.000,00	320.000,00	280.000,00	X	X	X
Indemnizatii/ platile unor persoane din afara unitatii	130	10.01.12	157.000,00	0,00	0,00	157.000,00	45.000,00	42.000,00	42.000,00	28.000,00	X	X	X
Indemnizatii de hrana	131	10.01.17	75.000,00	0,00	0,00	75.000,00	25.000,00	20.000,00	20.000,00	10.000,00	X	X	X
Alte drepturi salariale in bani	132	10.01.30	20.000,00	0,00	0,00	20.000,00	10.000,00	10.000,00	0,00	0,00	X	X	X
Cheeltuieli salariale in natura	133	10.02	30.000,00	0,00	0,00	30.000,00	30.000,00	0,00	0,00	0,00	X	X	X
Tichete de vacanta	134	10.02.06	30.000,00	0,00	0,00	30.000,00	30.000,00	0,00	0,00	0,00	X	X	X
Contributii	135	10.03	40.000,00	0,00	0,00	40.000,00	15.000,00	10.000,00	10.000,00	5.000,00	X	X	X
Contributia asiguratorie pentru munca	136	10.03.07	40.000,00	0,00	0,00	40.000,00	15.000,00	10.000,00	10.000,00	5.000,00	X	X	X
TITLUL II BUNURI SI SERVICII	137	20	1.389.560,00	0,00	0,00	1.389.560,00	813.500,00	361.060,00	133.000,00	82.000,00	1.400.000,00	1.350.000,00	1.400.000,00
Bunuri si servicii	138	20.01	840.000,00	0,00	0,00	840.000,00	389.940,00	280.060,00	103.000,00	67.000,00	X	X	X
Furnituri de birou	139	20.01.01	30.000,00	0,00	0,00	30.000,00	20.000,00	5.000,00	3.000,00	2.000,00	X	X	X
Materiale pentru curatenie	140	20.01.02	40.000,00	0,00	0,00	40.000,00	15.000,00	15.000,00	5.000,00	5.000,00	X	X	X
Incalziri, iluminati si forta motrica	141	20.01.03	150.000,00	0,00	0,00	150.000,00	70.000,00	35.000,00	20.000,00	25.000,00	X	X	X
Apa, canal si salubritate	142	20.01.04	300.000,00	0,00	0,00	300.000,00	124.940,00	125.060,00	25.000,00	25.000,00	X	X	X
Carburanti si lubrifianti	143	20.01.05	150.000,00	0,00	0,00	150.000,00	50.000,00	70.000,00	30.000,00	0,00	X	X	X
Posta, telecomunicatii, radio, tv, internet	144	20.01.08	150.000,00	0,00	0,00	150.000,00	100.000,00	20.000,00	20.000,00	10.000,00	X	X	X
Alte bunuri si servicii pentru intretinere si functionare	145	20.01.30	20.000,00	0,00	0,00	20.000,00	10.000,00	10.000,00	0,00	0,00	X	X	X
Reparatii curente	146	20.02	50.000,00	0,00	0,00	50.000,00	20.000,00	15.000,00	10.000,00	5.000,00	X	X	X
Bunuri de natura obiectelor de inventar	147	20.05	100.000,00	0,00	0,00	100.000,00	70.000,00	10.000,00	10.000,00	10.000,00	X	X	X
Alte obiecte de inventar	148	20.05.30	100.000,00	0,00	0,00	100.000,00	70.000,00	10.000,00	10.000,00	10.000,00	X	X	X
Depasari, deplasari, transferari	149	20.06	5.000,00	0,00	0,00	5.000,00	5.000,00	0,00	0,00	0,00	X	X	X
Depasari interne, deplasari, transferari	150	20.06.01	5.000,00	0,00	0,00	5.000,00	5.000,00	0,00	0,00	0,00	X	X	X
Carti, publicatii si materiale documentare	151	20.11	1.000,00	0,00	0,00	1.000,00	1.000,00	0,00	0,00	0,00	X	X	X
Pregatire profesionala	152	20.13	5.000,00	0,00	0,00	5.000,00	4.000,00	1.000,00	0,00	0,00	X	X	X
Protecia muncii	153	20.14	4.000,00	0,00	0,00	4.000,00	4.000,00	0,00	0,00	0,00	X	X	X
Alte cheltuieli	154	20.30	384.560,00	0,00	0,00	384.560,00	319.560,00	55.000,00	10.000,00	0,00	X	X	X
Reclama si publicitate	155	20.30.01	40.000,00	0,00	0,00	40.000,00	25.000,00	5.000,00	10.000,00	0,00	X	X	X
alte cheltuieli cu bunuri si servicii	156	20.30.30	344.560,00	0,00	0,00	344.560,00	294.560,00	50.000,00	0,00	0,00	X	X	X
CHELTUIELI DE CAPITAL	157	70	116.017,67	0,00	214.000,00	330.017,67	60.000,00	254.017,67	11.000,00	5.000,00	0,00	0,00	0,00
TITLUL XV ACTIVE NEFINANCIARE	158	71	116.017,67	0,00	214.000,00	330.017,67	60.000,00	254.017,67	11.000,00	5.000,00	0,00	0,00	0,00
Active fixe	159	71.01	116.017,67	0,00	214.000,00	330.017,67	60.000,00	254.017,67	11.000,00	5.000,00	X	X	X
Construcii	160	71.01.01	111.017,67	0,00	214.000,00	325.017,67	60.000,00	252.017,67	8.000,00	5.000,00	X	X	X
Alte active fixe	161	71.01.30	5.000,00	0,00	0,00	5.000,00	0,00	2.000,00	3.000,00	0,00	X	X	X
TITLUL XIX RAMBURSARI DE CREDITE	162	81	80.000,00	0,00	0,00	80.000,00	30.000,00	30.000,00	10.000,00	10.000,00	100.000,00	100.000,00	100.000,00
Rambursari de credite externe	163	81.01	80.000,00	0,00	0,00	80.000,00	0,00	0,00	0,00	0,00	X	X	X
Rambursari de credite interne	164	81.02	80.000,00	0,00	0,00	80.000,00	30.000,00	30.000,00	10.000,00	10.000,00	X	X	X
Din total capitoli													
Autoritati executive si legislative	165	51.02.01	3.407.577,67	0,00	214.000,00	3.621.577,67	1.528.500,00	1.127.077,67	546.000,00	420.000,00	3.350.000,00	3.235.000,00	3.331.000,00
Autoritati executive	166	51.02.01.03	3.407.577,67	0,00	214.000,00	3.621.577,67	1.528.500,00	1.127.077,67	546.000,00	420.000,00	3.350.000,00	3.235.000,00	3.331.000,00
Alte servicii publice generale	167	54.02	567.500,00	0,00	0,00	567.500,00	104.500,00	269.000,00	141.000,00	53.000,00	410.000,00	440.000,00	450.000,00
CHELTUIELI CURENTE	168	01	567.500,00	0,00	0,00	567.500,00	104.500,00	269.000,00	141.000,00	53.000,00	410.000,00	440.000,00	450.000,00

DENUMIREA INDICATORILOR	Cod rand	Cod indicator	Program aprobat	Din care credite bugetare destinate stingerii platilor restante	Influente	Program rectificat	Program trimestrial				2025	2026	2027
							Trim I	Trim II	Trim III	Trim IV			
TITLUL I CHELTUIELI DE PERSONAL	169	10	301.000,00	0,00	0,00	301.000,00	101.000,00	66.000,00	81.000,00	53.000,00	289.000,00	310.000,00	320.000,00
Cheletuieii salariale in bani	170	10.01	289.000,00	0,00	0,00	289.000,00	94.000,00	64.000,00	79.000,00	52.000,00			
Salarii de baza	171	10.01.01	276.000,00	0,00	0,00	276.000,00	90.000,00	60.000,00	75.000,00	51.000,00			
Indemnizatie de hrana	172	10.01.17	13.000,00	0,00	0,00	13.000,00	4.000,00	4.000,00	4.000,00	1.000,00			
Cheletuieii salariale in natura	173	10.02	5.000,00	0,00	0,00	5.000,00	5.000,00	0,00	0,00	0,00			
Tichete de vacanta	174	10.02.06	5.000,00	0,00	0,00	5.000,00	5.000,00	0,00	0,00	0,00			
Contributii:	175	10.03	7.000,00	0,00	0,00	7.000,00	2.000,00	2.000,00	2.000,00	1.000,00			
Contributia asiguratorie pentru munca	176	10.03.07	7.000,00	0,00	0,00	7.000,00	2.000,00	2.000,00	2.000,00	1.000,00			
TITLUL II BUNURI SI SERVICII	177	20	126.500,00	0,00	0,00	126.500,00	3.500,00	63.000,00	60.000,00	0,00	130.000,00	130.000,00	130.000,00
Bunuri si servicii	178	20.01	1.000,00	0,00	0,00	1.000,00	1.000,00	0,00	0,00	0,00			
Furnituri de birou	179	20.01.01	1.000,00	0,00	0,00	1.000,00	1.000,00	0,00	0,00	0,00			
Bunuri de natura obiectelor de inventar	180	20.05	5.000,00	0,00	0,00	5.000,00	2.000,00	3.000,00	0,00	0,00			
Alte obiecte de inventar	181	20.05.30	5.000,00	0,00	0,00	5.000,00	2.000,00	3.000,00	0,00	0,00			
Deplasari, deplasari, transferari	182	20.06	500,00	0,00	0,00	500,00	500,00	0,00	0,00	0,00			
Deplasari interne, deplasari, transferari	183	20.06.01	500,00	0,00	0,00	500,00	500,00	0,00	0,00	0,00			
Alte cheltuieli	184	20.30	120.000,00	0,00	0,00	120.000,00	0,00	60.000,00	60.000,00	0,00			
Alte cheltuieli cu bunuri si servicii	185	20.30.30	120.000,00	0,00	0,00	120.000,00	0,00	60.000,00	60.000,00	0,00			
TITLUL V FONDURI DE REZERVA	186	50	140.000,00	0,00	0,00	140.000,00	0,00	140.000,00	0,00	0,00			
Fond de rezerva bugetara la dispozitia autoritatilor locale	187	50.04	140.000,00	0,00	0,00	140.000,00	0,00	140.000,00	0,00	0,00			
CHELTUIELI DE CAPITAL	188	70	0,00	0,00	0,00	0,00	0,00	0,00	0,00	0,00			
Din total capitoli													
Fond de rezerva bugetara la dispozitia autoritatilor locale	189	54.02.05	140.000,00	0,00	0,00	140.000,00	0,00	140.000,00	0,00	0,00			
Servicii publice comunitare de evidenta a persoanelor	190	54.02.10	307.500,00	0,00	0,00	307.500,00	104.500,00	69.000,00	81.000,00	53.000,00	290.000,00	320.000,00	330.000,00
Alte servicii publice generale	191	54.02.50	120.000,00	0,00	0,00	120.000,00	0,00	60.000,00	60.000,00	0,00	120.000,00	120.000,00	120.000,00
Tranzactii privind datoriile publice si imprumuturi	192	55.02	220.000,00	0,00	0,00	220.000,00	50.000,00	80.000,00	80.000,00	10.000,00	250.000,00	220.000,00	220.000,00
CHELTUIELI CURENTE	193	01	220.000,00	0,00	0,00	220.000,00	50.000,00	80.000,00	80.000,00	10.000,00	250.000,00	220.000,00	220.000,00
TITLUL III DOBANZI	194	30	220.000,00	0,00	0,00	220.000,00	50.000,00	80.000,00	80.000,00	10.000,00	250.000,00	220.000,00	220.000,00
Dobanzi aferente datoriei publice interne	195	30.01	220.000,00	0,00	0,00	220.000,00	50.000,00	80.000,00	80.000,00	10.000,00	250.000,00	220.000,00	220.000,00
CHELTUIELI DE CAPITAL	196	70	0,00	0,00	0,00	0,00	0,00	0,00	0,00	0,00			
Din total capitoli													
Tranzactii privind datoriile publice si imprumuturi	197	55.02.00	220.000,00	0,00	0,00	220.000,00	50.000,00	80.000,00	80.000,00	10.000,00	250.000,00	220.000,00	220.000,00
Partea a II-a APARARE, ORDINE PUBLICA SI SIGURANTA NATIONALA	198	59.02	178.000,00	0,00	0,00	178.000,00	66.000,00	55.000,00	43.000,00	14.000,00	180.000,00	180.000,00	180.000,00
Ordine publica si siguranta nationala	199	61.02	178.000,00	0,00	0,00	178.000,00	66.000,00	55.000,00	43.000,00	14.000,00	180.000,00	180.000,00	180.000,00
CHELTUIELI CURENTE	200	01	178.000,00	0,00	0,00	178.000,00	66.000,00	55.000,00	43.000,00	14.000,00	180.000,00	180.000,00	180.000,00
TITLUL I CHELTUIELI DE PERSONAL	201	10	158.000,00	0,00	0,00	158.000,00	56.000,00	45.000,00	43.000,00	13.500,00	160.000,00	160.000,00	160.000,00
Cheletuieii salariale in bani	202	10.01	151.000,00	0,00	0,00	151.000,00	52.000,00	43.000,00	42.500,00	13.500,00			
Salarii de baza	203	10.01.01	142.000,00	0,00	0,00	142.000,00	50.000,00	40.000,00	40.000,00	12.000,00			
Indemnizatie de hrana	204	10.01.17	9.000,00	0,00	0,00	9.000,00	2.000,00	3.000,00	2.500,00	1.500,00			
Cheletuieii salariale in natura	205	10.02	3.000,00	0,00	0,00	3.000,00	3.000,00	0,00	0,00	0,00			

DENUMIREA INDICATORILOR	Cod rand	Cod indicator	Program aprobat	Din care credite bugetare destinate stingerii platilor restante	Influente	Program rectificat	Program trimestrial				Estimari		
							Trim I	Trim II	Trim III	Trim IV	2025	2026	2027
Tichete de vacanta	206	10.02.06	3.000,00	0,00	0,00	3.000,00	3.000,00	0,00	0,00	0,00	X	X	X
Contributii	207	10.03	4.000,00	0,00	0,00	4.000,00	1.000,00	2.000,00	500,00	500,00	X	X	X
Contributia asiguratorie pentru munca	208	10.03.07	4.000,00	0,00	0,00	4.000,00	1.000,00	2.000,00	500,00	500,00	X	X	X
TITLUL II BUNURI SI SERVICII	209	20	20.000,00	0,00	0,00	20.000,00	10.000,00	10.000,00	0,00	0,00	X	X	20.000,00
Bunuri si servicii	210	20.01	20.000,00	0,00	0,00	20.000,00	10.000,00	10.000,00	0,00	0,00	X	X	X
Furnuri de birou	211	20.01.01	0,00	0,00	0,00	0,00	0,00	0,00	0,00	0,00	X	X	X
Alte bunuri si servicii pentru intretinere si functionare	212	20.01.30	20.000,00	0,00	0,00	20.000,00	10.000,00	10.000,00	0,00	0,00	X	X	X
CHELTUIELI DE CAPITAL	213	70	0,00	0,00	0,00	0,00	0,00	0,00	0,00	0,00	X	X	0,00
Din total capitol													
Protectie civila si protectie contra incendiilor (protectie civila nonmilitara)	214	61.02.05	178.000,00	0,00	0,00	178.000,00	68.000,00	55.000,00	43.000,00	14.000,00	180.000,00	180.000,00	180.000,00
Partea a III-a CHELTUIELI SOCIAL-CULTURALE	215	64.02	6.960.355,23	0,00	0,00	6.960.355,23	1.771.000,00	2.140.355,23	1.544.300,00	1.504.700,00	5.317.000,00	5.317.000,00	5.337.000,00
Invatamant	216	65.02	1.922.355,23	0,00	0,00	1.922.355,23	417.000,00	737.855,23	278.800,00	488.700,00	650.000,00	650.000,00	650.000,00
CHELTUIELI CURENTE	217	01	1.884.940,00	0,00	0,00	1.884.940,00	409.000,00	721.440,00	268.800,00	485.700,00	617.000,00	617.000,00	617.000,00
TITLUL I CHELTUIELI DE PERSONAL	218	10	50.000,00	0,00	0,00	50.000,00	24.000,00	15.000,00	10.000,00	1.000,00	50.000,00	50.000,00	50.000,00
Cheletuiei salariale in bani	219	10.01	0,00	0,00	0,00	0,00	0,00	0,00	0,00	0,00	X	X	X
Salarii de baza	220	10.01.01	0,00	0,00	0,00	0,00	0,00	0,00	0,00	0,00	X	X	X
Cheletuiei salariale in natura	221	10.02	50.000,00	0,00	0,00	50.000,00	24.000,00	15.000,00	10.000,00	1.000,00	X	X	X
Transportul la si de la locul de munca	222	10.02.05	50.000,00	0,00	0,00	50.000,00	24.000,00	15.000,00	10.000,00	1.000,00	X	X	X
TITLUL II BUNURI SI SERVICII	223	20	552.000,00	0,00	0,00	552.000,00	154.000,00	180.500,00	124.800,00	92.700,00	487.000,00	487.000,00	487.000,00
Bunuri si servicii	224	20.01	457.000,00	0,00	0,00	457.000,00	97.000,00	155.000,00	112.300,00	92.700,00	X	X	X
Furnuri de birou	225	20.01.01	30.000,00	0,00	0,00	30.000,00	1.500,00	10.000,00	13.500,00	5.000,00	X	X	X
Materiale pentru curatenie	226	20.01.02	30.000,00	0,00	0,00	30.000,00	0,00	10.000,00	15.000,00	5.000,00	X	X	X
Incalziti, iluminati si forta motrica	227	20.01.03	200.000,00	0,00	0,00	200.000,00	75.500,00	50.000,00	25.000,00	49.500,00	X	X	X
Apa, canal si salubritate	228	20.01.04	20.000,00	0,00	0,00	20.000,00	4.800,00	5.000,00	7.000,00	3.200,00	X	X	X
Piese de schimb	229	20.01.06	40.000,00	0,00	0,00	40.000,00	0,00	20.000,00	20.000,00	0,00	X	X	X
Posta, telecomunicatii, radio, tv, internet	230	20.01.08	22.000,00	0,00	0,00	22.000,00	3.200,00	5.000,00	8.800,00	5.000,00	X	X	X
Materiale si prestari de servicii cu caracter functional	231	20.01.09	10.000,00	0,00	0,00	10.000,00	2.000,00	5.000,00	3.000,00	0,00	X	X	X
Alte bunuri si servicii pentru intretinere si functionare	232	20.01.30	105.000,00	0,00	0,00	105.000,00	10.000,00	50.000,00	20.000,00	25.000,00	X	X	X
Bunuri de natura obiectelor de inventar	233	20.05	10.000,00	0,00	0,00	10.000,00	7.000,00	3.000,00	0,00	0,00	X	X	X
Alte obiecte de inventar	234	20.05.30	10.000,00	0,00	0,00	10.000,00	7.000,00	3.000,00	0,00	0,00	X	X	X
Deplasari, deplasari, transferari	235	20.06	7.000,00	0,00	0,00	7.000,00	2.000,00	5.000,00	0,00	0,00	X	X	X
Deplasari interne, deplasari, transferari	236	20.06.01	7.000,00	0,00	0,00	7.000,00	2.000,00	5.000,00	0,00	0,00	X	X	X
Pregatire profesionala	237	20.13	10.000,00	0,00	0,00	10.000,00	3.000,00	5.000,00	2.000,00	0,00	X	X	X
Protectia muncii	238	20.14	5.000,00	0,00	0,00	5.000,00	2.500,00	0,00	2.500,00	0,00	X	X	X
Cheletuiei judiciare si extrajudiciare derivate din actiuni in reprezentarea intereselor statului, potrivit dispozitiilor legale	239	20.25	5.000,00	0,00	0,00	5.000,00	2.500,00	2.500,00	0,00	0,00	X	X	X
Alte cheltuieli	240	20.30	58.000,00	0,00	0,00	58.000,00	40.000,00	10.000,00	8.000,00	0,00	X	X	X
alte cheltuieli cu bunuri si servicii	241	20.30.30	58.000,00	0,00	0,00	58.000,00	40.000,00	10.000,00	8.000,00	0,00	X	X	X
TITLUL IX ASISTENTA SOCIALA	242	57	1.282.940,00	0,00	0,00	1.282.940,00	231.000,00	525.940,00	134.000,00	392.000,00	80.000,00	80.000,00	80.000,00
Asigurari sociale	243	57.01	0,00	0,00	0,00	0,00	0,00	0,00	0,00	0,00	X	X	X

DENUMIREA INDICATORILOR	Cod rand	Cod indicator	Program aprobat	Din care credite bugetare destinate stingerii platilor restante	Influente	Program rectificat	Program trimestrial				Estimari		
							Trim I	Trim II	Trim III	Trim IV	2025	2026	2027
Ajutoare sociale	244	57.02	1.282.940,00	0,00	0,00	1.282.940,00	231.000,00	525.940,00	134.000,00	392.000,00	x	x	x
Ajutoare sociale in numerar	245	57.02.01	57.000,00	0,00	0,00	57.000,00	30.000,00	20.000,00	7.000,00	0,00	x	x	x
Ajutoare sociale in natura	246	57.02.02	103.940,00	0,00	0,00	103.940,00	45.000,00	58.940,00	0,00	0,00	x	x	x
Tichete de cresa si tichete sociale pentru gradinita	247	57.02.03	23.000,00	0,00	0,00	23.000,00	6.000,00	7.000,00	7.000,00	3.000,00	x	x	x
Support alimentar	248	57.02.05	1.099.000,00	0,00	0,00	1.099.000,00	150.000,00	440.000,00	120.000,00	389.000,00	x	x	x
CHELTUIELI DE CAPITAL	249	70	12.415,23	0,00	0,00	12.415,23	1.000,00	6.415,23	5.000,00	0,00	x	x	x
TITLUL XV ACTIVE NEFINANCIARE	250	71	12.415,23	0,00	0,00	12.415,23	1.000,00	6.415,23	5.000,00	0,00	0,00	0,00	0,00
Active fixe	251	71.01	12.415,23	0,00	0,00	12.415,23	1.000,00	6.415,23	5.000,00	0,00	x	x	x
Construcii	252	71.01.01	1.415,23	0,00	0,00	1.415,23	0,00	0,00	0,00	0,00	x	x	x
Alte active fixe	253	71.01.30	11.000,00	0,00	0,00	11.000,00	1.000,00	5.000,00	5.000,00	0,00	x	x	x
TITLUL XIX RAMBURSARI DE CREDITE	254	81	25.000,00	0,00	0,00	25.000,00	7.000,00	10.000,00	5.000,00	3.000,00	33.000,00	33.000,00	33.000,00
Rambursari de credite externe	255	81.01	0,00	0,00	0,00	0,00	0,00	0,00	0,00	0,00	x	x	x
Rambursari de credite interne	256	81.02	25.000,00	0,00	0,00	25.000,00	7.000,00	10.000,00	5.000,00	3.000,00	x	x	x
Din total capital													
Invatamant prescolar si primar	257	65.02.03	0,00	0,00	0,00	0,00	0,00	0,00	0,00	0,00	0,00	0,00	0,00
Invatamant prescolar	258	65.02.03.01	0,00	0,00	0,00	0,00	0,00	0,00	0,00	0,00	0,00	0,00	0,00
Invatamant primar	259	65.02.03.02	0,00	0,00	0,00	0,00	0,00	0,00	0,00	0,00	0,00	0,00	0,00
Invatamant secundar	260	65.02.04	696.415,23	0,00	0,00	696.415,23	216.000,00	231.915,23	151.800,00	96.700,00	627.000,00	627.000,00	627.000,00
Invatamant secundar inferior	261	65.02.04.01	30.870,52	0,00	0,00	30.870,52	5.000,00	12.870,52	10.000,00	3.000,00	25.000,00	25.000,00	25.000,00
Invatamant secundar superior	262	65.02.04.02	665.544,71	0,00	0,00	665.544,71	211.000,00	219.044,71	141.800,00	93.700,00	602.000,00	602.000,00	602.000,00
Servicii auxiliare pentru educatie	263	65.02.11	1.099.000,00	0,00	0,00	1.099.000,00	150.000,00	440.000,00	120.000,00	389.000,00	0,00	0,00	0,00
Alte servicii auxiliare	264	65.02.11.30	1.099.000,00	0,00	0,00	1.099.000,00	150.000,00	440.000,00	120.000,00	389.000,00	0,00	0,00	0,00
Alte cheltuieli in domeniul invatamantului	265	65.02.50	126.940,00	0,00	0,00	126.940,00	51.000,00	65.940,00	7.000,00	3.000,00	23.000,00	23.000,00	23.000,00
Sanatare	266	66.02	532.000,00	0,00	0,00	532.000,00	181.500,00	134.500,00	129.000,00	87.000,00	532.000,00	532.000,00	532.000,00
CHELTUIELI CURENTE	267	01	532.000,00	0,00	0,00	532.000,00	181.500,00	134.500,00	129.000,00	87.000,00	532.000,00	532.000,00	532.000,00
TITLUL I CHELTUIELI DE PERSONAL	268	10	466.000,00	0,00	0,00	466.000,00	162.000,00	110.500,00	114.500,00	79.000,00	466.000,00	466.000,00	466.000,00
Cheltuieli salariale in bani	269	10.01	445.000,00	0,00	0,00	445.000,00	148.000,00	108.000,00	112.000,00	77.000,00	x	x	x
Salarii de baza	270	10.01.01	420.000,00	0,00	0,00	420.000,00	140.000,00	100.000,00	105.000,00	75.000,00	x	x	x
Indemnizatie de hrana	271	10.01.17	25.000,00	0,00	0,00	25.000,00	8.000,00	8.000,00	7.000,00	2.000,00	x	x	x
Cheltuieli salariale in natura	272	10.02	10.000,00	0,00	0,00	10.000,00	10.000,00	0,00	0,00	0,00	x	x	x
Tichete de vacanta	273	10.02.06	10.000,00	0,00	0,00	10.000,00	10.000,00	0,00	0,00	0,00	x	x	x
Contributii	274	10.03	11.000,00	0,00	0,00	11.000,00	4.000,00	2.500,00	2.500,00	2.000,00	x	x	x
Contributia asiguratorie pentru munca	275	10.03.07	11.000,00	0,00	0,00	11.000,00	4.000,00	2.500,00	2.500,00	2.000,00	x	x	x
TITLUL II BUNURI SI SERVICII	276	20	66.000,00	0,00	0,00	66.000,00	19.500,00	24.000,00	14.500,00	8.000,00	66.000,00	66.000,00	66.000,00
Bunuri si servicii	277	20.01	36.000,00	0,00	0,00	36.000,00	14.500,00	14.000,00	4.500,00	3.000,00	x	x	x
Furnituri de birou	278	20.01.01	0,00	0,00	0,00	0,00	0,00	0,00	0,00	0,00	x	x	x
Incalziri, iluminat si forta motrica	279	20.01.03	20.000,00	0,00	0,00	20.000,00	8.000,00	7.000,00	3.000,00	2.000,00	x	x	x
Alte bunuri si servicii	280	20.01.04	6.000,00	0,00	0,00	6.000,00	1.500,00	2.000,00	1.500,00	1.000,00	x	x	x
Alte bunuri si servicii pentru intretinere si functionare	281	20.01.30	10.000,00	0,00	0,00	10.000,00	5.000,00	5.000,00	0,00	0,00	x	x	x
Medicamente si materiale sanitare	282	20.04	30.000,00	0,00	0,00	30.000,00	5.000,00	10.000,00	10.000,00	5.000,00	x	x	x
Medicamente	283	20.04.01	30.000,00	0,00	0,00	30.000,00	5.000,00	10.000,00	10.000,00	5.000,00	x	x	x

DENUMIREA INDICATORILOR	Cod rand	Cod indicator	Program aprobat	Din care credite bugetare destinate stingerii platilor restante	Influente	Program rectificat	Program trimestrial				Estimari				
							Trim I	Trim II	Trim III	Trim IV	2025	2026	2027		
CHELTUIELI DE CAPITAL	294	70	0,00	0,00	0,00	0,00	0,00	0,00	0,00	0,00	0,00	0,00	0,00	0,00	
Din total capitol															
Servicii de sanatate publica	295	66.02.08	466.000,00	0,00	0,00	466.000,00	162.000,00	110.500,00	114.500,00	79.000,00	466.000,00	466.000,00	466.000,00	466.000,00	
Alte cheltuieli in domeniul sanatatii	296	66.02.50	66.000,00	0,00	0,00	66.000,00	19.500,00	24.000,00	14.500,00	8.000,00	66.000,00	66.000,00	66.000,00	66.000,00	
Alte insusiri si actiuni sanitare	297	66.02.50.50	66.000,00	0,00	0,00	66.000,00	19.500,00	24.000,00	14.500,00	8.000,00	66.000,00	66.000,00	66.000,00	66.000,00	
Cultura, recreere si religie	288	67.02	846.000,00	0,00	0,00	846.000,00	122.500,00	379.500,00	259.000,00	86.000,00	500.000,00	500.000,00	500.000,00	520.000,00	
CHELTUIELI CURENTE	289	01	826.000,00	0,00	0,00	826.000,00	122.500,00	369.500,00	249.000,00	86.000,00	500.000,00	500.000,00	500.000,00	520.000,00	
TITLUL I CHELTUIELI DE PERSONAL	290	10	146.000,00	0,00	0,00	146.000,00	52.500,00	29.500,00	38.000,00	26.000,00	130.000,00	130.000,00	130.000,00	150.000,00	
Cheletuilei salariale in bani	291	10.01	139.000,00	0,00	0,00	139.000,00	48.000,00	28.000,00	37.000,00	26.000,00	130.000,00	130.000,00	130.000,00	150.000,00	
Salarii de baza	292	10.01.01	130.000,00	0,00	0,00	130.000,00	45.000,00	25.000,00	35.000,00	25.000,00	130.000,00	130.000,00	130.000,00	150.000,00	
Indemnizatie de hrana	293	10.01.17	9.000,00	0,00	0,00	9.000,00	3.000,00	3.000,00	2.000,00	1.000,00	9.000,00	9.000,00	9.000,00	9.000,00	
Cheletuilei salariale in natura	294	10.02	3.500,00	0,00	0,00	3.500,00	3.500,00	0,00	0,00	0,00	3.500,00	3.500,00	3.500,00	3.500,00	
Tichete de vacanta	295	10.02.06	3.500,00	0,00	0,00	3.500,00	3.500,00	0,00	0,00	0,00	3.500,00	3.500,00	3.500,00	3.500,00	
Contributii	296	10.03	3.500,00	0,00	0,00	3.500,00	1.000,00	1.500,00	1.000,00	0,00	3.500,00	3.500,00	3.500,00	3.500,00	
Contributia asiguratorie pentru munca	297	10.03.07	3.500,00	0,00	0,00	3.500,00	1.000,00	1.500,00	1.000,00	0,00	3.500,00	3.500,00	3.500,00	3.500,00	
TITLUL II BUNURI SI SERVICII	298	20	270.000,00	0,00	0,00	270.000,00	30.000,00	160.000,00	20.000,00	60.000,00	280.000,00	280.000,00	280.000,00	280.000,00	
Bunuri si servicii	299	20.01	30.000,00	0,00	0,00	30.000,00	10.000,00	10.000,00	10.000,00	0,00	30.000,00	30.000,00	30.000,00	30.000,00	
Furnituri de birou	300	20.01.01	0,00	0,00	0,00	0,00	0,00	0,00	0,00	0,00	0,00	0,00	0,00	0,00	
Incalziti, iluminati si forta motrica	301	20.01.03	30.000,00	0,00	0,00	30.000,00	10.000,00	10.000,00	10.000,00	0,00	30.000,00	30.000,00	30.000,00	30.000,00	
Alte cheltuieli	302	20.30	240.000,00	0,00	0,00	240.000,00	20.000,00	150.000,00	10.000,00	60.000,00	240.000,00	240.000,00	240.000,00	240.000,00	
alte cheltuieli cu bunuri si servicii	303	20.30.30	240.000,00	0,00	0,00	240.000,00	20.000,00	150.000,00	10.000,00	60.000,00	240.000,00	240.000,00	240.000,00	240.000,00	
TITLUL X ALTE CHELTUIELI	304	59	410.000,00	0,00	0,00	410.000,00	40.000,00	180.000,00	190.000,00	0,00	90.000,00	90.000,00	90.000,00	90.000,00	
Burse	305	59.01	0,00	0,00	0,00	0,00	0,00	0,00	0,00	0,00	0,00	0,00	0,00	0,00	
Asociatii si fundatii	306	59.11	80.000,00	0,00	0,00	80.000,00	10.000,00	30.000,00	40.000,00	0,00	80.000,00	80.000,00	80.000,00	80.000,00	
Sustinerea cultilor	307	59.12	330.000,00	0,00	0,00	330.000,00	30.000,00	150.000,00	150.000,00	0,00	330.000,00	330.000,00	330.000,00	330.000,00	
CHELTUIELI DE CAPITAL	308	70	20.000,00	0,00	0,00	20.000,00	0,00	10.000,00	10.000,00	0,00	20.000,00	20.000,00	20.000,00	20.000,00	
TITLUL XV ACTIVE NEFINANCIARE	309	71	20.000,00	0,00	0,00	20.000,00	0,00	10.000,00	10.000,00	0,00	20.000,00	20.000,00	20.000,00	20.000,00	
Active fixe	310	71.01	20.000,00	0,00	0,00	20.000,00	0,00	10.000,00	10.000,00	0,00	20.000,00	20.000,00	20.000,00	20.000,00	
Construcii	311	71.01.01	20.000,00	0,00	0,00	20.000,00	0,00	10.000,00	10.000,00	0,00	20.000,00	20.000,00	20.000,00	20.000,00	
Din total capitol	312	67.02.03	186.000,00	0,00	0,00	186.000,00	62.500,00	44.500,00	53.000,00	26.000,00	160.000,00	160.000,00	160.000,00	180.000,00	
Servicii culturale	313	67.02.03.02	146.000,00	0,00	0,00	146.000,00	52.500,00	29.500,00	38.000,00	26.000,00	130.000,00	130.000,00	130.000,00	150.000,00	
Biblioteci publice comunale, orasenesi, municipale	314	67.02.03.07	40.000,00	0,00	0,00	40.000,00	10.000,00	15.000,00	15.000,00	0,00	30.000,00	30.000,00	30.000,00	30.000,00	
Carne culturale	315	67.02.05	50.000,00	0,00	0,00	50.000,00	5.000,00	23.000,00	20.000,00	0,00	40.000,00	40.000,00	40.000,00	40.000,00	
Servicii recreative si sportive	316	67.02.05.01	50.000,00	0,00	0,00	50.000,00	5.000,00	23.000,00	20.000,00	0,00	40.000,00	40.000,00	40.000,00	40.000,00	
Intretinere gradini publice, parcuri, zone verzi, baze sportive si de agrement	317	67.02.05.03	0,00	0,00	0,00	0,00	0,00	0,00	0,00	0,00	0,00	0,00	0,00	0,00	
Servicii religioase	318	67.02.06	330.000,00	0,00	0,00	330.000,00	30.000,00	150.000,00	150.000,00	0,00	300.000,00	300.000,00	300.000,00	300.000,00	
Alte servicii in domeniul culturii, recreerii si religiei	319	67.02.50	280.000,00	0,00	0,00	280.000,00	25.000,00	160.000,00	35.000,00	60.000,00	300.000,00	300.000,00	300.000,00	300.000,00	
Asigurat si asistenta sociala	320	68.02	3.660.000,00	0,00	0,00	3.660.000,00	1.050.000,00	888.500,00	878.500,00	843.000,00	3.635.000,00	3.635.000,00	3.635.000,00	3.635.000,00	
CHELTUIELI CURENTE	321	01	3.660.000,00	0,00	0,00	3.660.000,00	1.050.000,00	888.500,00	878.500,00	843.000,00	3.635.000,00	3.635.000,00	3.635.000,00	3.635.000,00	

DENUMIREA INDICATORILOR	Cod rand	Cod indicator	Program aprobat	Din care credite bugetare destinate stingerii platilor restante	Influente	Program rectificat	Program trimestrial				Estimari		
							Trim I	Trim II	Trim III	Trim IV	2025	2026	2027
TITLUL I CHELTUIELI DE PERSONAL	322	10	2.294.000,00	0,00	0,00	2.294.000,00	700.000,00	515.500,00	575.500,00	503.000,00	2.285.000,00	2.285.000,00	2.285.000,00
Cheletuiri salariale in bani	323	10.01	2.176.000,00	0,00	0,00	2.176.000,00	612.000,00	496.000,00	565.000,00	503.000,00	2.285.000,00	2.285.000,00	2.285.000,00
Salarii de baza	324	10.01.01	1.990.000,00	0,00	0,00	1.990.000,00	570.000,00	450.000,00	520.000,00	450.000,00	2.285.000,00	2.285.000,00	2.285.000,00
Indemnizatie de hrana	325	10.01.17	186.000,00	0,00	0,00	186.000,00	42.000,00	46.000,00	45.000,00	53.000,00	0,00	0,00	0,00
Cheletuiri salariale in natura	326	10.02	69.000,00	0,00	0,00	69.000,00	69.000,00	0,00	0,00	0,00	0,00	0,00	0,00
Tichete de vacanta	327	10.02.06	69.000,00	0,00	0,00	69.000,00	69.000,00	0,00	0,00	0,00	0,00	0,00	0,00
Contributii	328	10.03	49.000,00	0,00	0,00	49.000,00	19.000,00	19.500,00	10.500,00	0,00	0,00	0,00	0,00
Contributia asiguratorie pentru munca	329	10.03.07	49.000,00	0,00	0,00	49.000,00	19.000,00	19.500,00	10.500,00	0,00	0,00	0,00	0,00
TITLUL II BUNURI SI SERVICII	330	20	6.000,00	0,00	0,00	6.000,00	0,00	3.000,00	3.000,00	0,00	0,00	0,00	0,00
Alte cheltuieli	331	20.30	6.000,00	0,00	0,00	6.000,00	0,00	3.000,00	3.000,00	0,00	0,00	0,00	0,00
Alte cheltuieli cu bunuri si servicii	332	20.30.30	6.000,00	0,00	0,00	6.000,00	0,00	3.000,00	3.000,00	0,00	0,00	0,00	0,00
TITLUL IX ASISTENTA SOCIALA	333	57	1.360.000,00	0,00	0,00	1.360.000,00	350.000,00	370.000,00	300.000,00	340.000,00	1.350.000,00	1.350.000,00	1.350.000,00
Asigurari sociale	334	57.01	57.01	0,00	0,00	57.01	0,00	0,00	0,00	0,00	0,00	0,00	0,00
Ajutoare sociale	335	57.02	1.360.000,00	0,00	0,00	1.360.000,00	350.000,00	370.000,00	300.000,00	340.000,00	1.350.000,00	1.350.000,00	1.350.000,00
Ajutoare sociale in numerar	336	57.02.01	1.360.000,00	0,00	0,00	1.360.000,00	350.000,00	370.000,00	300.000,00	340.000,00	1.350.000,00	1.350.000,00	1.350.000,00
CHELTUIELI DE CAPITAL	337	70	0,00	0,00	0,00	0,00	0,00	0,00	0,00	0,00	0,00	0,00	0,00
Din total capitol													
Asistenta sociala in caz de boala si invaliditati	338	68.02.05	2.770.500,00	0,00	0,00	2.770.500,00	801.000,00	659.000,00	690.500,00	620.000,00	2.760.000,00	2.760.000,00	2.760.000,00
Asistenta sociala in caz de invaliditate	339	68.02.05.02	2.770.500,00	0,00	0,00	2.770.500,00	801.000,00	659.000,00	690.500,00	620.000,00	2.760.000,00	2.760.000,00	2.760.000,00
Asistenta sociala pentru familie si copii	340	68.02.06	0,00	0,00	0,00	0,00	0,00	0,00	0,00	0,00	0,00	0,00	0,00
Prevenirea excluderii sociale	341	68.02.15	450.000,00	0,00	0,00	450.000,00	100.000,00	100.000,00	100.000,00	150.000,00	450.000,00	450.000,00	450.000,00
Ajutor social	342	68.02.15.01	450.000,00	0,00	0,00	450.000,00	100.000,00	100.000,00	100.000,00	150.000,00	450.000,00	450.000,00	450.000,00
Alte cheltuieli in domeniul asigurarilor si asistentei sociale	343	68.02.50	439.500,00	0,00	0,00	439.500,00	149.000,00	129.500,00	88.000,00	73.000,00	425.000,00	425.000,00	425.000,00
Alte cheltuieli in domeniul asistentei sociale	344	68.02.50.50	439.500,00	0,00	0,00	439.500,00	149.000,00	129.500,00	88.000,00	73.000,00	425.000,00	425.000,00	425.000,00
Partea a IV-a-SERVICII SI DEZVOL. TARE PUBLICA, LOCUINTE, MEDII SI APE	345	69.02	1.197.490,62	0,00	0,00	1.197.490,62	616.000,00	373.490,62	146.000,00	62.000,00	650.000,00	650.000,00	695.000,00
Locuinte, servicii si dezvoltare publica	346	70.02	1.117.021,91	0,00	0,00	1.117.021,91	586.000,00	343.021,91	131.000,00	57.000,00	580.000,00	580.000,00	625.000,00
CHELTUIELI CURENTE	347	01	720.000,00	0,00	0,00	720.000,00	520.000,00	200.000,00	0,00	0,00	350.000,00	350.000,00	350.000,00
TITLUL II BUNURI SI SERVICII	348	20	400.000,00	0,00	0,00	400.000,00	180.000,00	180.000,00	0,00	0,00	350.000,00	350.000,00	350.000,00
Bunuri si servicii	349	20.01	400.000,00	0,00	0,00	400.000,00	220.000,00	180.000,00	0,00	0,00	350.000,00	350.000,00	350.000,00
Furnituri de birou	350	20.01.01	0,00	0,00	0,00	0,00	0,00	0,00	0,00	0,00	0,00	0,00	0,00
Incalziti, iluminati si forta motrica	351	20.01.03	400.000,00	0,00	0,00	400.000,00	220.000,00	180.000,00	0,00	0,00	350.000,00	350.000,00	350.000,00
TITLUL VI TRANSFERURI INTR-DEPARTAMENTALE	352	51	320.000,00	0,00	0,00	320.000,00	300.000,00	20.000,00	0,00	0,00	0,00	0,00	0,00
ADMINISTRATIEI PUBLICE													
Transferuri curente	353	51.01	320.000,00	0,00	0,00	320.000,00	300.000,00	20.000,00	0,00	0,00	0,00	0,00	0,00
Transferuri catre institutii publice	354	51.01.01	320.000,00	0,00	0,00	320.000,00	300.000,00	20.000,00	0,00	0,00	0,00	0,00	0,00
CHELTUIELI DE CAPITAL	355	70	137.021,91	0,00	0,00	137.021,91	0,00	72.021,91	65.000,00	0,00	0,00	0,00	0,00
TITLUL XV ACTIVE NEFINANCIARE	356	71	137.021,91	0,00	0,00	137.021,91	0,00	72.021,91	65.000,00	0,00	0,00	0,00	0,00
Active fixe	357	71.01	137.021,91	0,00	0,00	137.021,91	0,00	72.021,91	65.000,00	0,00	0,00	0,00	0,00
Constructii	358	71.01.01	12.021,91	0,00	0,00	12.021,91	0,00	7.021,91	5.000,00	0,00	0,00	0,00	0,00
Alte active fixe	359	71.01.30	125.000,00	0,00	0,00	125.000,00	0,00	65.000,00	60.000,00	0,00	0,00	0,00	0,00

DENUMIREA INDICATORILOR	Cod rand	Cod indicator	Program aprobat	Din care credite bugetare destinate stingerii platilor restante	Influente	Program rectificat	Program trimestrial				Estimari		
							Trim I	Trim II	Trim III	Trim IV	2025	2026	2027
TITLUL XIX RAMBURSARI DE CREDITE	360	81	260.000,00	0,00	0,00	260.000,00	66.000,00	71.000,00	66.000,00	57.000,00	230.000,00	230.000,00	275.000,00
Rambursari de credite externe	361	81.01	0,00	0,00	0,00	0,00	0,00	0,00	0,00	0,00	x	x	x
Rambursari de credite interne	362	81.02	260.000,00	0,00	0,00	260.000,00	66.000,00	71.000,00	66.000,00	57.000,00	x	x	x
Din total capitol													
Alimentare cu apa si amenajari hidrotenice	363	70.02.05	0,00	0,00	0,00	0,00	0,00	0,00	0,00	0,00	0,00	0,00	0,00
Alimentare cu apa	364	70.02.05.01	0,00	0,00	0,00	0,00	0,00	0,00	0,00	0,00	0,00	0,00	0,00
Iluminat public si electrificari rurale	365	70.02.06	315.021,91	0,00	0,00	315.021,91	165.000,00	120.021,91	15.000,00	15.000,00	280.000,00	280.000,00	280.000,00
Alimentare cu gaze naturale in localitati	366	70.02.07	205.000,00	0,00	0,00	205.000,00	51.000,00	56.000,00	56.000,00	42.000,00	150.000,00	150.000,00	195.000,00
Alte servicii in domeniul locuintei, serviciilor si dezvoltarii comunale	367	70.02.50	597.000,00	0,00	0,00	597.000,00	370.000,00	167.000,00	60.000,00	0,00	150.000,00	150.000,00	150.000,00
Protectia mediului	368	74.02	80.468,71	0,00	0,00	80.468,71	30.000,00	30.468,71	15.000,00	5.000,00	70.000,00	70.000,00	70.000,00
CHELTUIELI CURENTE	369	01	30.000,00	0,00	0,00	30.000,00	20.000,00	10.000,00	0,00	0,00	30.000,00	30.000,00	30.000,00
TITLUL II BUNURI SI SERVICII	370	20	30.000,00	0,00	0,00	30.000,00	20.000,00	10.000,00	0,00	0,00	30.000,00	30.000,00	30.000,00
Bunuri si servicii	371	20.01	0,00	0,00	0,00	0,00	0,00	0,00	0,00	0,00	x	x	x
Furnituri de birou	372	20.01.01	0,00	0,00	0,00	0,00	0,00	0,00	0,00	0,00	x	x	x
Alte cheltuieli	373	20.30	30.000,00	0,00	0,00	30.000,00	20.000,00	10.000,00	0,00	0,00	x	x	x
Bunuri si servicii	374	20.30.30	30.000,00	0,00	0,00	30.000,00	20.000,00	10.000,00	0,00	0,00	x	x	x
CHELTUIELI DE CAPITAL	375	70	20.468,71	0,00	0,00	20.468,71	0,00	10.468,71	10.000,00	0,00	0,00	0,00	0,00
TITLUL XV ACTIVE NEFINANCIARE	376	71	20.468,71	0,00	0,00	20.468,71	0,00	10.468,71	10.000,00	0,00	0,00	0,00	0,00
Active fixe	377	71.01	20.468,71	0,00	0,00	20.468,71	0,00	10.468,71	10.000,00	0,00	0,00	0,00	0,00
Constructii	378	71.01.01	20.468,71	0,00	0,00	20.468,71	0,00	10.468,71	10.000,00	0,00	0,00	0,00	0,00
TITLUL XIX RAMBURSARI DE CREDITE	379	81	30.000,00	0,00	0,00	30.000,00	10.000,00	10.000,00	5.000,00	5.000,00	40.000,00	40.000,00	40.000,00
Rambursari de credite externe	380	81.01	0,00	0,00	0,00	0,00	0,00	0,00	0,00	0,00	x	x	x
Rambursari de credite interne	381	81.02	30.000,00	0,00	0,00	30.000,00	10.000,00	10.000,00	5.000,00	5.000,00	x	x	x
Din total capitol													
Salubritate si gestiunea deseurilor	382	74.02.05	60.468,71	0,00	0,00	60.468,71	30.000,00	20.468,71	5.000,00	5.000,00	70.000,00	70.000,00	70.000,00
Colectarea, tratarea si distrugerea deseurilor	383	74.02.05.02	60.468,71	0,00	0,00	60.468,71	30.000,00	20.468,71	5.000,00	5.000,00	70.000,00	70.000,00	70.000,00
Canalizarea si tratarea apelor reziduale	384	74.02.06	20.000,00	0,00	0,00	20.000,00	0,00	10.000,00	10.000,00	0,00	0,00	0,00	0,00
Partea a Va ACTIUNI ECONOMICE	385	79.02	504.076,48	0,00	70.000,00	574.076,48	140.000,00	295.076,48	100.000,00	39.000,00	240.000,00	240.000,00	240.000,00
Transporturi	386	84.02	504.076,48	0,00	70.000,00	574.076,48	140.000,00	295.076,48	100.000,00	39.000,00	240.000,00	240.000,00	240.000,00
CHELTUIELI CURENTE	387	01	55.000,00	0,00	0,00	55.000,00	20.000,00	25.000,00	5.000,00	5.000,00	55.000,00	55.000,00	55.000,00
TITLUL II BUNURI SI SERVICII	388	20	55.000,00	0,00	0,00	55.000,00	20.000,00	25.000,00	5.000,00	5.000,00	55.000,00	55.000,00	55.000,00
Bunuri si servicii	389	20.01	50.000,00	0,00	0,00	50.000,00	20.000,00	20.000,00	5.000,00	5.000,00	x	x	x
Furnituri de birou	390	20.01.01	0,00	0,00	0,00	0,00	0,00	0,00	0,00	0,00	x	x	x
Carburanti si lubrifianti	391	20.01.05	50.000,00	0,00	0,00	50.000,00	20.000,00	20.000,00	5.000,00	5.000,00	x	x	x
Alte cheltuieli	392	20.30	5.000,00	0,00	0,00	5.000,00	0,00	5.000,00	0,00	0,00	x	x	x
Alte cheltuieli cu bunuri si servicii	393	20.30.30	5.000,00	0,00	0,00	5.000,00	0,00	5.000,00	0,00	0,00	x	x	x
CHELTUIELI DE CAPITAL	394	70	235.076,48	0,00	0,00	235.076,48	70.000,00	205.076,48	30.000,00	0,00	0,00	0,00	0,00
TITLUL XV ACTIVE NEFINANCIARE	395	71	235.076,48	0,00	0,00	235.076,48	70.000,00	205.076,48	30.000,00	0,00	0,00	0,00	0,00
Active fixe	396	71.01	235.076,48	0,00	0,00	235.076,48	70.000,00	205.076,48	30.000,00	0,00	0,00	0,00	0,00
Constructii	397	71.01.01	235.076,48	0,00	0,00	235.076,48	70.000,00	205.076,48	30.000,00	0,00	x	x	x

DENUMIREA INDICATORILOR	Cod rand	Cod indicator	Program aprobat	Din care credite bugetare destinate stingerii platilor restante	Influente	Program rectificat	Program trimestrial				Estimari		
							Trim I	Trim II	Trim III	Trim IV	2025	2026	2027
TITLUL XIX RAMBURSARI DE CREDITE	398	81	214.000,00	0,00	0,00	214.000,00	50.000,00	65.000,00	65.000,00	34.000,00	185.000,00	185.000,00	185.000,00
Rambursari de credite externe	399	81.01	0,00	0,00	0,00	0,00	0,00	0,00	0,00	0,00	x	x	x
Rambursari de credite interne	400	81.02	214.000,00	0,00	0,00	214.000,00	50.000,00	65.000,00	65.000,00	34.000,00	x	x	x
Din total capitol	401	84.02.03	504.076,48	0,00	70.000,00	574.076,48	140.000,00	295.076,48	100.000,00	39.000,00	240.000,00	240.000,00	240.000,00
Transport rutier	402	84.02.03.01	504.076,48	0,00	70.000,00	574.076,48	140.000,00	295.076,48	100.000,00	39.000,00	240.000,00	240.000,00	240.000,00
Din numerul si poduri	403	96.02	0,00	0,00	0,00	0,00	0,00	0,00	0,00	0,00	0,00	0,00	0,00
Partea a VII-a REZERVE, EXCEDENT/DEFICIT	404	97.02	0,00	0,00	0,00	0,00	0,00	0,00	0,00	0,00	0,00	0,00	0,00
REZERVE	405	98.02	0,00	0,00	0,00	0,00	0,00	0,00	0,00	0,00	0,00	0,00	0,00
EXCEDENT	406	99.02	284.000,00	0,00	0,00	284.000,00	56.000,00	228.000,00	0,00	0,00	0,00	0,00	0,00
DEFICIT													

Președintele de ședință,
Georgeta Ștefan



Secretar,
Draguț Ioana

BUGETUL PE ANUL 2024
LISTA
obiectivelor de investiții pe anul 2024 cu finanțare integrală și parțială de la buget rectificat la data
de 4 aprilie 2024

Anexa nr 2/Hotararea nr 25/04.02.24

DENUMIREA INDICATORILOR	Cod rand	Cod indicator	Program aprobat	Din care credite bugetare destinate stingerii platilor restante	Influente	Program rectificat	Program trimestrial				Estimari						
							Trim I	Trim II	Trim III	Trim IV	2025	2026	2027				
SECTIUNEA DEZVOLTARE	1		257.000,00														
SECTIUNEA DEZVOLTARE	2	00.01	257.000,00		284.000,00	541.000,00	75.000,00	330.000,00	131.000,00	5.000,00	0,00	0,00	0,00	0,00	0,00	0,00	0,00
TOTAL VENITURI	3	49.90	0,00		0,00	0,00	0,00	0,00	0,00	0,00	0,00	0,00	0,00	0,00	0,00	0,00	0,00
VENITURI PROPRII	4	00.02	257.000,00		284.000,00	541.000,00	75.000,00	330.000,00	131.000,00	5.000,00	0,00	0,00	0,00	0,00	0,00	0,00	0,00
I. VENITURI CURENTE	5	00.12	257.000,00		284.000,00	541.000,00	75.000,00	330.000,00	131.000,00	5.000,00	0,00	0,00	0,00	0,00	0,00	0,00	0,00
C. VENITURI NEFISCAL	6	00.14	257.000,00		284.000,00	541.000,00	75.000,00	330.000,00	131.000,00	5.000,00	0,00	0,00	0,00	0,00	0,00	0,00	0,00
C2. VANZARI DE BUNURI SI SERVICII	7	37.02	257.000,00		284.000,00	541.000,00	75.000,00	330.000,00	131.000,00	5.000,00	0,00	0,00	0,00	0,00	0,00	0,00	0,00
Transferuri voluntare, altele decat subventiile	8	37.02.04	257.000,00		284.000,00	541.000,00	75.000,00	330.000,00	131.000,00	5.000,00	0,00	0,00	0,00	0,00	0,00	0,00	0,00
Varsaminte din sectiunea de functionare	9		541.000,00	0,00	284.000,00	825.000,00	131.000,00	558.000,00	131.000,00	5.000,00	0,00	0,00	0,00	0,00	0,00	0,00	0,00
TOTAL CHELTUIELI	10	01	0,00		0,00	0,00	0,00	0,00	0,00	0,00	0,00	0,00	0,00	0,00	0,00	0,00	0,00
CHELTUIELI CURENTE	11	70	541.000,00	0,00	284.000,00	825.000,00	131.000,00	558.000,00	131.000,00	5.000,00	0,00	0,00	0,00	0,00	0,00	0,00	0,00
CHELTUIELI DE CAPITAL	12	71	541.000,00	0,00	284.000,00	825.000,00	131.000,00	558.000,00	131.000,00	5.000,00	0,00	0,00	0,00	0,00	0,00	0,00	0,00
TITLUL XV ACTIVE NEFINANCIARE	13	71.01	541.000,00	0,00	284.000,00	825.000,00	131.000,00	558.000,00	131.000,00	5.000,00	0,00	0,00	0,00	0,00	0,00	0,00	0,00
Active fixe	14	71.01.01	400.000,00	0,00	284.000,00	684.000,00	130.000,00	486.000,00	63.000,00	5.000,00	0,00	0,00	0,00	0,00	0,00	0,00	0,00
Construcții	15	71.01.30	141.000,00	0,00	0,00	141.000,00	1.000,00	72.000,00	68.000,00	0,00	0,00	0,00	0,00	0,00	0,00	0,00	0,00
Alte active fixe	16	50.02	116.017,67	0,00	214.000,00	330.017,67	60.000,00	254.017,67	11.000,00	5.000,00	0,00	0,00	0,00	0,00	0,00	0,00	0,00
Partea I-a SERVICII PUBLICE GENERALE	17	51.02	116.017,67	0,00	214.000,00	330.017,67	60.000,00	254.017,67	11.000,00	5.000,00	0,00	0,00	0,00	0,00	0,00	0,00	0,00
Autoritati publice si actiuni externe	18	01	0,00	0,00	0,00	0,00	0,00	0,00	0,00	0,00	0,00	0,00	0,00	0,00	0,00	0,00	0,00
CHELTUIELI CURENTE	19	70	116.017,67	0,00	214.000,00	330.017,67	60.000,00	254.017,67	11.000,00	5.000,00	0,00	0,00	0,00	0,00	0,00	0,00	0,00
CHELTUIELI DE CAPITAL	20	71	116.017,67	0,00	214.000,00	330.017,67	60.000,00	254.017,67	11.000,00	5.000,00	0,00	0,00	0,00	0,00	0,00	0,00	0,00
TITLUL XV ACTIVE NEFINANCIARE	21	71.01	116.017,67	0,00	214.000,00	330.017,67	60.000,00	254.017,67	11.000,00	5.000,00	0,00	0,00	0,00	0,00	0,00	0,00	0,00
Active fixe	22	71.01.01	111.017,67	0,00	214.000,00	325.017,67	60.000,00	252.017,67	8.000,00	5.000,00	0,00	0,00	0,00	0,00	0,00	0,00	0,00
Construcții	23	71.01.30	5.000,00	0,00	0,00	5.000,00	0,00	2.000,00	3.000,00	0,00	0,00	0,00	0,00	0,00	0,00	0,00	0,00
Alte active fixe	24	51.02.01	116.017,67	0,00	214.000,00	330.017,67	60.000,00	254.017,67	11.000,00	5.000,00	0,00	0,00	0,00	0,00	0,00	0,00	0,00
Din total capitol	25	51.02.01.03	116.017,67	0,00	214.000,00	330.017,67	60.000,00	254.017,67	11.000,00	5.000,00	0,00	0,00	0,00	0,00	0,00	0,00	0,00
Autoritati executive si legislative	26	64.02	32.415,23	0,00	0,00	32.415,23	1.000,00	16.415,23	15.000,00	0,00	0,00	0,00	0,00	0,00	0,00	0,00	0,00
Partea a II-a CHELTUIELI SOCIAL-CULTURALE	27	65.02	12.415,23	0,00	0,00	12.415,23	1.000,00	6.415,23	5.000,00	0,00	0,00	0,00	0,00	0,00	0,00	0,00	0,00
Invatamant	28	01	0,00	0,00	0,00	0,00	0,00	0,00	0,00	0,00	0,00	0,00	0,00	0,00	0,00	0,00	0,00
CHELTUIELI CURENTE	29	70	12.415,23	0,00	0,00	12.415,23	1.000,00	6.415,23	5.000,00	0,00	0,00	0,00	0,00	0,00	0,00	0,00	0,00
CHELTUIELI DE CAPITAL	30	71	12.415,23	0,00	0,00	12.415,23	1.000,00	6.415,23	5.000,00	0,00	0,00	0,00	0,00	0,00	0,00	0,00	0,00
TITLUL XV ACTIVE NEFINANCIARE																	

DENUMIREA INDICATORILOR	Cod rand	Cod indicator	Program aprobat	Din care credite bugetare destinate stingerii platilor restante	Influente	Program rectificat	Program trimestrial				Estimari				
							Trim I	Trim II	Trim III	Trim IV	2025	2026	2027		
Active fixe	31	71.01	12.415,23	0,00	0,00	12.415,23	1.000,00	6.415,23	5.000,00	0,00				x	
Construcții	32	71.01.01	1.415,23	0,00	0,00	1.415,23	0,00	1.415,23	0,00	0,00				x	
Alte active fixe	33	71.01.30	11.000,00	0,00	0,00	11.000,00	1.000,00	5.000,00	5.000,00	0,00				x	
Din total capitol															
Invatamant prescolar si primar	34	65.02.03	0,00	0,00	0,00	0,00	0,00	0,00	0,00	0,00				0,00	
Invatamant prescolar	35	65.02.03.01	0,00	0,00	0,00	0,00	0,00	0,00	0,00	0,00				0,00	
Invatamant primar	36	65.02.03.02	0,00	0,00	0,00	0,00	0,00	0,00	0,00	0,00				0,00	
Invatamant secundar	37	65.02.04	12.415,23	0,00	0,00	12.415,23	1.000,00	6.415,23	5.000,00	0,00				0,00	
Invatamant secundar inferior	38	65.02.04.01	10.870,52	0,00	0,00	10.870,52	0,00	5.870,52	5.000,00	0,00				0,00	
Invatamant secundar superior	39	65.02.04.02	1.544,71	0,00	0,00	1.544,71	1.000,00	544,71	0,00	0,00				0,00	
Invatamant secundar superior	40	65.02.11	0,00	0,00	0,00	0,00	0,00	0,00	0,00	0,00				0,00	
Alte servicii auxiliare	41	65.02.11.30	0,00	0,00	0,00	0,00	0,00	0,00	0,00	0,00				0,00	
Alte servicii auxiliare	42	65.02.50	0,00	0,00	0,00	0,00	0,00	0,00	0,00	0,00				0,00	
Alte cheltuieli in domeniul invatamanului															
Cultura, recreere si religie	43	67.02	20.000,00	0,00	0,00	20.000,00	0,00	10.000,00	10.000,00	0,00				0,00	
CHELTUIELI CURENTE	44	01	0,00	0,00	0,00	0,00	0,00	0,00	0,00	0,00				0,00	
CHELTUIELI DE CAPITAL	45	70	20.000,00	0,00	0,00	20.000,00	0,00	10.000,00	10.000,00	0,00				0,00	
TITLUL XV ACTIVE NEFINANCIARE	46	71	20.000,00	0,00	0,00	20.000,00	0,00	10.000,00	10.000,00	0,00				0,00	
Active fixe	47	71.01	20.000,00	0,00	0,00	20.000,00	0,00	10.000,00	10.000,00	0,00				x	
Construcții	48	71.01.01	20.000,00	0,00	0,00	20.000,00	0,00	10.000,00	10.000,00	0,00				x	
Din total capitol															
Servicii culturale	49	67.02.03	10.000,00	0,00	0,00	10.000,00	0,00	5.000,00	5.000,00	0,00				0,00	
Bibliotecii publice comunale, orasenesi, municipale	50	67.02.03.02	0,00	0,00	0,00	0,00	0,00	0,00	0,00	0,00				0,00	
Carne culturale	51	67.02.03.07	10.000,00	0,00	0,00	10.000,00	0,00	5.000,00	5.000,00	0,00				0,00	
Servicii recreative si sportive	52	67.02.05	0,00	0,00	0,00	0,00	0,00	0,00	0,00	0,00				0,00	
Sport	53	67.02.05.01	0,00	0,00	0,00	0,00	0,00	0,00	0,00	0,00				0,00	
Intratane gradini publice, parcuri, zone verzi, baze sportive si de agrement	54	67.02.05.03	0,00	0,00	0,00	0,00	0,00	0,00	0,00	0,00				0,00	
Servicii religioase	55	67.02.06	0,00	0,00	0,00	0,00	0,00	0,00	0,00	0,00				0,00	
Alte servicii in domeniile culturii, recreerii si religiei	56	67.02.50	10.000,00	0,00	0,00	10.000,00	0,00	5.000,00	5.000,00	0,00				0,00	
Partea a IV-a-SERVICI SI DEZVOLTARE PUBLICA, LOCUINTA, MEDIU SI APE	57	69.02	157.490,62	0,00	0,00	157.490,62	0,00	82.490,62	75.000,00	0,00				0,00	
Locuinte, servicii si dezvoltare publica	58	70.02	137.021,91	0,00	0,00	137.021,91	0,00	72.021,91	65.000,00	0,00				0,00	
CHELTUIELI CURENTE	59	01	0,00	0,00	0,00	0,00	0,00	0,00	0,00	0,00				0,00	
CHELTUIELI DE CAPITAL	60	70	137.021,91	0,00	0,00	137.021,91	0,00	72.021,91	65.000,00	0,00				0,00	
TITLUL XV ACTIVE NEFINANCIARE	61	71	137.021,91	0,00	0,00	137.021,91	0,00	72.021,91	65.000,00	0,00				0,00	
Active fixe	62	71.01	137.021,91	0,00	0,00	137.021,91	0,00	72.021,91	65.000,00	0,00				x	
Construcții	63	71.01.01	12.021,91	0,00	0,00	12.021,91	0,00	7.021,91	5.000,00	0,00				x	
Alte active fixe	64	71.01.30	125.000,00	0,00	0,00	125.000,00	0,00	65.000,00	60.000,00	0,00				x	
Din total capitol															
Alimentare cu apa si amenajari hidrotennice	65	70.02.05	0,00	0,00	0,00	0,00	0,00	0,00	0,00	0,00				0,00	
Alimentare cu apa	66	70.02.05.01	0,00	0,00	0,00	0,00	0,00	0,00	0,00	0,00				0,00	
Iluminat public si electrificari rurale	67	70.02.06	21,91	0,00	0,00	21,91	0,00	21,91	0,00	0,00				0,00	

DENUMIREA INDICATORILOR	Cod rand	Cod indicator	Program aprobat	Din care credite bugetare destinate stingerii platilor restante	Influente	Program rectificat	Program trimestrial				Estimari		
							Trim I	Trim II	Trim III	Trim IV	2025	2026	2027
Alimentare cu gaze naturale in localitati	68	70.02.07	10.000,00	0,00	0,00	10.000,00	0,00	5.000,00	5.000,00	0,00	0,00	0,00	0,00
Alte servicii in domeniul locuintei, serviciilor si dezvoltarii comunale	69	70.02.50	127.000,00	0,00	0,00	127.000,00	0,00	67.000,00	60.000,00	0,00	0,00	0,00	0,00
Protectia mediului	70	74.02	20.468,71	0,00	0,00	20.468,71	0,00	10.468,71	10.000,00	0,00	0,00	0,00	0,00
CHELTUIELI CURENTE	71	01	0,00	0,00	0,00	0,00	0,00	0,00	0,00	0,00	0,00	0,00	0,00
CHELTUIELI DE CAPITAL	72	70	20.468,71	0,00	0,00	20.468,71	0,00	10.468,71	10.000,00	0,00	0,00	0,00	0,00
TITLUL XV ACTIVE NEFINANCIARE	73	71	20.468,71	0,00	0,00	20.468,71	0,00	10.468,71	10.000,00	0,00	0,00	0,00	0,00
Active fixe	74	71.01	20.468,71	0,00	0,00	20.468,71	0,00	10.468,71	10.000,00	0,00	0,00	0,00	0,00
Construcții	75	71.01.01	20.468,71	0,00	0,00	20.468,71	0,00	10.468,71	10.000,00	0,00	0,00	0,00	0,00
Din total capitol			468,71	0,00	0,00	468,71	0,00	468,71	0,00	0,00	0,00	0,00	0,00
Salubritate si gestiunea deeurilor	76	74.02.05	468,71	0,00	0,00	468,71	0,00	468,71	0,00	0,00	0,00	0,00	0,00
Colectarea, tratarea si distrugerea deeurilor	77	74.02.05.02	468,71	0,00	0,00	468,71	0,00	468,71	0,00	0,00	0,00	0,00	0,00
Canalizarea si tratarea apelor reziduale	78	74.02.06	20.000,00	0,00	0,00	20.000,00	0,00	10.000,00	10.000,00	0,00	0,00	0,00	0,00
Partea a Va-ACTIUNI ECONOMICE	79	79.02	235.076,48	0,00	70.000,00	305.076,48	70.000,00	205.076,48	30.000,00	0,00	0,00	0,00	0,00
Transporturi	80	84.02	235.076,48	0,00	70.000,00	305.076,48	70.000,00	205.076,48	30.000,00	0,00	0,00	0,00	0,00
CHELTUIELI CURENTE	81	01	0,00	0,00	0,00	0,00	0,00	0,00	0,00	0,00	0,00	0,00	0,00
CHELTUIELI DE CAPITAL	82	70	235.076,48	0,00	70.000,00	305.076,48	70.000,00	205.076,48	30.000,00	0,00	0,00	0,00	0,00
TITLUL XV ACTIVE NEFINANCIARE	83	71	235.076,48	0,00	70.000,00	305.076,48	70.000,00	205.076,48	30.000,00	0,00	0,00	0,00	0,00
Active fixe	84	71.01	235.076,48	0,00	70.000,00	305.076,48	70.000,00	205.076,48	30.000,00	0,00	0,00	0,00	0,00
Construcții	85	71.01.01	235.076,48	0,00	70.000,00	305.076,48	70.000,00	205.076,48	30.000,00	0,00	0,00	0,00	0,00
Din total capitol			235.076,48	0,00	70.000,00	305.076,48	70.000,00	205.076,48	30.000,00	0,00	0,00	0,00	0,00
Transport rutier	86	84.02.03	235.076,48	0,00	70.000,00	305.076,48	70.000,00	205.076,48	30.000,00	0,00	0,00	0,00	0,00
Drumuri si poduri	87	84.02.03.01	235.076,48	0,00	70.000,00	305.076,48	70.000,00	205.076,48	30.000,00	0,00	0,00	0,00	0,00
Partea a Vila REZERVE, EXCEDENT/DEFICIT	88	96.02	0,00	0,00	0,00	0,00	0,00	0,00	0,00	0,00	0,00	0,00	0,00
REZERVE	89	97.02	0,00	0,00	0,00	0,00	0,00	0,00	0,00	0,00	0,00	0,00	0,00
EXCEDENT	90	98.02	0,00	0,00	0,00	0,00	0,00	0,00	0,00	0,00	0,00	0,00	0,00
Excedent sectiunea de dezvoltare	91	98.02.97	0,00	0,00	0,00	0,00	0,00	0,00	0,00	0,00	0,00	0,00	0,00
DEFICIT	92	99.02	284.000,00	0,00	0,00	284.000,00	56.000,00	228.000,00	0,00	0,00	0,00	0,00	0,00
Deficit sectiunea de dezvoltare	93	99.02.97	284.000,00	0,00	0,00	284.000,00	56.000,00	228.000,00	0,00	0,00	0,00	0,00	0,00

Președintele de Ședință
Boșceanu Alina

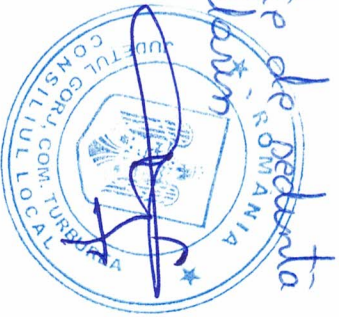

Secretar
Boșceanu Alina

PROGRAM DE INVESTITII
PE ANUL 2024

Anexa nr. 3
HCE M. 25/04.04.2024

- mii lei-

COD	ACTIVITATEA	Program de investiții 2024	Influențe +/-	Program de investiții rectificat
51.02.03.01	1. Autorități executive -furnizarea de servicii integrate in cadrul centrului de asistenta sociala si medical comunitara din Comuna Turburea Judetul Gorj -reabilitare, modernizare și dotare bloc locuințe sociale -reabilitare energetică bloc locuințe sociale - achiziționare tablete - renovare energetică și moderniza a sediului primăriei pentru îmbunătățirea furnizării de servicii publice la nivel local -construire spațiu de joacă pentru copii	488 5 5 348 5 114 10	+214	702 5 5 562 5 114 10
65.02.04.01	2. Invatamant secundar inferior -achiziționare centrale termice -licente -înființare grădiniță cu program prelungit.com Turburea, jud Gorj -înfițare grădiniță în sta Poiana. com Turburea, jud Gorj	93 10 1 58 24		93 10 1 58 24
65.02.04.02	3. Invatamant secundar superior -sala de sport scolară, comuna Turburea, sat Turburea, jud Gorj- 102 locuri.	19 19		19 19
67.03.07	4. Camine culturale - construire strand	10 10		10 10
67.02.50	5. Alte servicii în domeniile culturii, recreerii și religiei - reabilitare biserică cimitir Turburea:	10 10		10 10
70.02.06	6. Iluminat public și electrificări rurale -modernizare iluminat public în comuna Turburea, judetul Gorj	301 301		301 301
70.02.07	7. Alimentare cu gaze naturale in localitati -extindere retea de distributie gaze naturale în satele Poiana și Cocorova	10 10		10 10
70.02.50	9. Alte serv. în dom. loc. serv. și dezv. comunale -modernizare put apa, modernizare și dotare static de elorinare din Sat Turburea, Comuna Turburea, Jud. Gorj -lucrari de inregistrare sistematica a imobilelor din extravilan pe sector cadastral -PUG	127 2 120 5		127 2 120 5
74.02.05.02	10. Colectarea, tratarea și distrugerea deseurilor -modernizare și dotare sistem de salubritate în comuna Turburea	124 124		124 124
74.02.06	11. Canalizare și tratarea apelor reziduale -realizare sistem canalizare și stație epurare -extindere retea canalizare în satele Poiana și Cocorova	20 10 10		20 10 10
84.02.03.01	12. Drumuri și poduri - modernizare drum sătesc DS9, Turburea Sipot, com Turburea, jud Gorj - modernizare drumuri sătești în comuna Turburea, județul Gorj : - pietruire drumuri sătești din comuna Turburea, județul Gorj : - construirea de alei pietonale în Comuna Turburea Jud. Gorj : - modernizare, reabilitare acostamente, achiziționare țevă pentru construire podete și decolmatare șanțuri în Com. Turburea: - modernizare drum de acces sala de sport și parcare auto sala de sport:	789 17 10 437 200 100 25	+ 70	859 17 10 437 200 170 25
		1.991	+284	2.275
70.10.50	1. Alte servicii în domeniile locuințelor, serviciilor și dezv. comunale - mașini, pompe, echipamente de transport	50		50
	TOTAL	2.041	+284	2.325



SECRETAR
DRAGU IOANA

Dragu

HOTĂRÂRE

Privind privind menținerea în activitate a Serviciului Public de Gospodărire Comunal al Comunei Turburea

CONSILIUL LOCAL AL COMUNEI TURBUREA

Având în vedere:

- Proiectul de hotărâre nr.26/02.04.2024
- Referatul secretarului comunei Turburea nr.2909/03.04.2024
- Referatul de aprobare al Primarului Comunei Turburea nr.2910/03.04.2024
- potrivit art. XXIX ,alin .14 lit a din Legea nr.296/2023 privind unele măsuri fiscal-bugetare pentru asigurarea sustenabilității financiare a României pe termen lung modificată și completată prin OUG nr.31/2024
- Ordinul Prefectului nr.130/26.03.2024 privind aprobarea numărului maxim de posturi din aparatul de specialitate al Consiliului Județean Gorj, din aparatele de specialitate ale primarilor unităților administrativ - teritoriale din județul Gorj, precum și din instituțiile publice locale înființate prin hotărâri ale autorităților deliberative de la nivelul județului Gorj
- Prevederile art. 7 din Legea nr. 225/23.11.2016 pentru modificarea și completarea Legii serviciilor comunitare de utilitati publice nr. 51/2006;
- prevederile art. 1 alin.(3), litera "h", ale art. 3 si art. 8 alin. (1), alin. (3), art. 23, alin. (I) și alin.(2), art.24 , alin(1) și ale art. 28 alin. (2), lit. c) din Legea nr. 51/2006 , privind serviciile comunitare de utilitati publice, cu modificarile și completările ulterioare;
- Avizele de specialitate ale Comisiilor de specialitate ale Consiliului Local Turburea
- Prevederile art 3, 5, 154, 242, 243, 610, 611, 628, anexa nr 1 art 3, anexa nr 5 din OUG nr 57/2019 privind Codul Administrativ

In temeiul art 129 alin 3 lit c, art 139 alin 1 din OUG nr 57/2019 privind Codul Administrativ

HOTĂRĂȘTE :

Art.1. Se aprobă neaplicarea măsurilor prevăzute la alin. (1) , art.XXIX din Legea nr.296/2023 și menținerea în activitate a Serviciului Public de Gospodărire Comunal al Comunei Turburea pentru activitățile menționate în H.C.L. Turburea nr .46/27.04.2018 privind actualizarea HCL nr.24/17.05.2002 privind înființarea Serviciului Public de Gospodărire Comunală Turburea și date în administrare prin hotărârile Consiliului local Turburea.

Art.2. Serviciului Public de Gospodărire Comunal al Comunei Turburea este serviciu cu personalitate iuridica, organizat in subordinea Consiliului Local al comunei Turburea , in conformitate cu prevederile art. 28 alin. (2) lit. a) și alin (4) din Legea nr. 51/2006, privind serviciile comunitare de utilitati publice, republicată și modificată prin completările ulterioare.

Art.3 Primarul Comunei Turburea , secretarul general al UAT și Compartimentul contabilitate ,impozite și taxe locale vor duce la îndeplinire prevederile prezentei hotărâri.

Această hotărâre a fost adoptată de Consiliul Local în ședința ordinară din 04 aprilie 2024 , cu un număr de 12 voturi pentru, un număr de _ vot împotriva, un număr de 1 abținere din totalul de 13 consilieri în funcție și prezenți

PREȘEDINTE DE ȘEDINȚĂ,
Cojocaru Marin



Nr.26
04.04.2024

CONTRASEMNEAZĂ
SECRETAR GENERAL COMUNĂ,
DRAGU IOANA

A blue ink signature of Dragu Ioana, the General Secretary of the Municipality.

HOTĂRÂRE

Privind aprobarea Organigramei și Statului de funcții al aparatului Primarului și Serviciului Public de Gospodărire Comunal al Comunei Turburea pentru anul 2024

CONSILIUL LOCAL AL COMUNEI TURBUREA

Având în vedere:

- Proiectul de hotărâre nr.27/02.04.2024
- Referatul secretarului comunei Turburea nr.2918/03.04.2024
- Referatul de aprobare al Primarului Comunei Turburea nr.2919/03.04.2024
- Prevederile Legii nr 153/2017 legea cadru privind salarizarea personalului plătit din fonduri publice, cu modificările și completările ulterioare
- Ordinul Prefectului nr.130/26.03.2024 privind aprobarea numărului maxim de posturi din aparatul de specialitate al Consiliului Județean Gorj, din aparatele de specialitate ale primarilor unităților administrativ - teritoriale din județul Gorj, precum și din instituțiile publice locale înființate prin hotărâri ale autorităților deliberative de la nivelul județului Gorj
- Avizele de specialitate ale Comisiilor de specialitate ale Consiliului Local Turburea
- Prevederile art 3, 5, 154, 242, 243, 610, 611, 628, anexa nr 1 art 3, anexa nr 5 din OUG nr 57/2019 privind Codul Administrativ
In temeiul art 129 alin 3 lit c, art 139 alin 1 din OUG nr 57/2019 privind Codul Administrativ

HOTĂRĂȘTE :

Art.1. Se aprobă Organigrama și Statulul de funcții al aparatului Primarului pentru anul 2024 conform anexei nr 1 și anexei nr. 2 ce face parte integrantă din prezenta hotărâre

Art.2 Se aprobă Organigrama și Ștatul de funcții al Serviciului Public de Gospodărire Comunal al Comunei Turburea conform anexelor nr. 3 și 4

Art.3 Primarul Comunei Turburea , secretarul general al UAT și Compartimentul contabilitate ,impozite și taxe locale vor duce la îndeplinire prevederile prezentei hotărâri.

Această hotărâre a fost adoptată de Consiliul Local în ședința ordinară din 04 aprilie 2024 , cu un număr de 11 voturi pentru, un număr de _ vot împotriva, un număr de 2 abțineri din totalul de 13 consilieri în funcție și prezenți

PREȘEDINTE DE ȘEDINȚĂ,
Cojocaru Marin



Nr.27
04.04.2024

CONTRASEMNEAZĂ
SECRETAR GENERAL COMUNĂ,
DRAGU IOANA

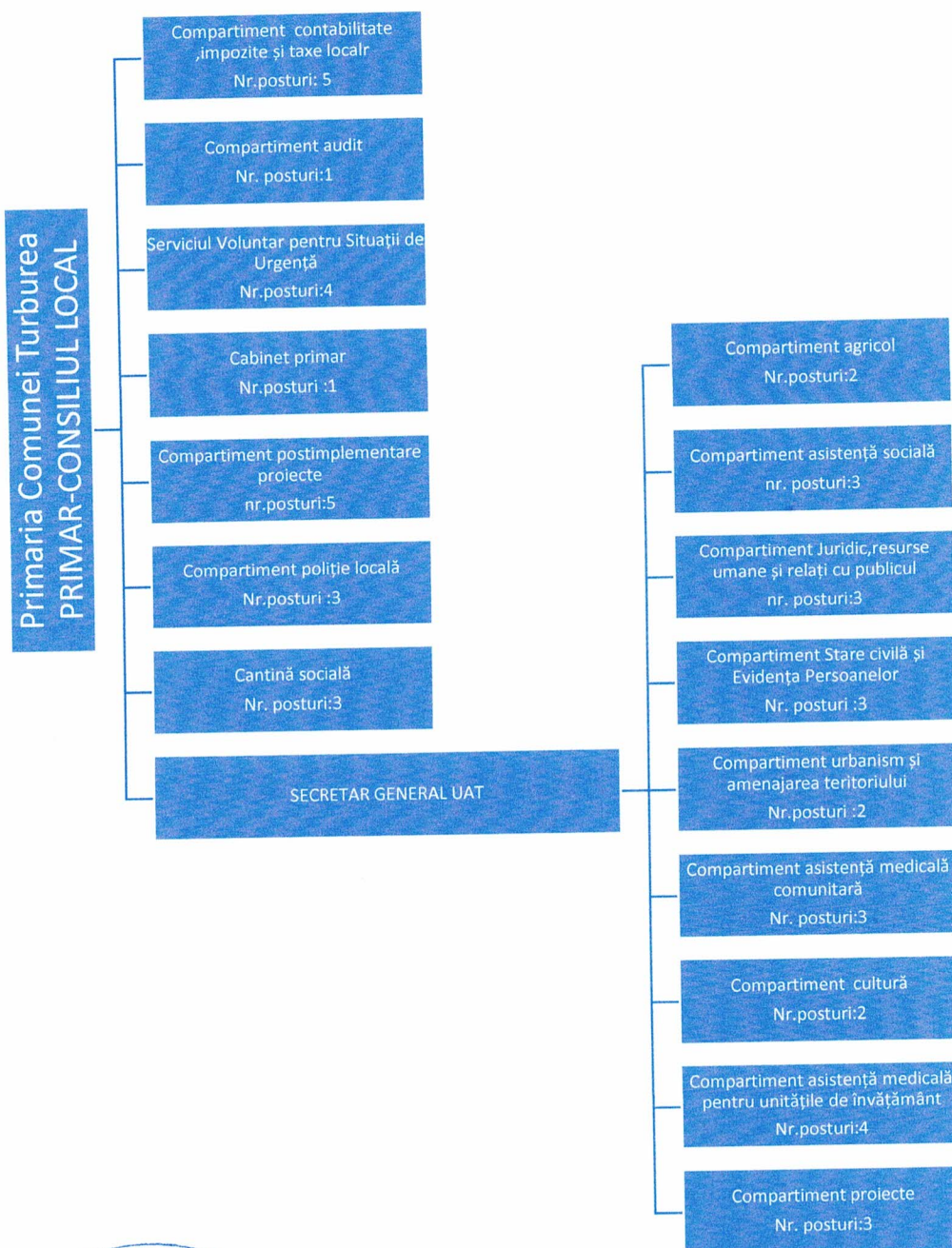

Președinte de ședință
Cojocaru Marin

Secretar general UAT,
Dragu Ioana

PRIMARIA COMUNEI TURBUREA
JUDETUL GORJ

Anexa nr.2

STAT DE FUNCTII

Nr crt.	Numele prenumele /Vacant ,temporar vacant	STRUCTURA	FUNCTIE DE DEMNITATE PUBLICA	FUNCTIA PUBLICA		clasa	gradul profesional	Nivelul studiilor	functia contractuala		grad	Nivelul studiilor	Observatii
				de conducere*	de executie				de conducere	de executie			
DEMNITARI													
1	Birca Ion		primar				78						
2	Cojocaru Marin		viceprimar				73						
COMPARTIMENT AUDIT													
3	Sanda Maria			auditor		I	PRINC	s					
SECRETAR GENERAL UAT													
4	Dragu Ioana			secretar general UAT		I		s					
Compartiment juridic ,resurse umane si relatii cu publicul													
5	Geaburu Elena Bianca					I	asistent	S					
6	vacant			consilier		I	debutant	S					
COMPARTIMENT CONTABILITATE,IMPOZITE SI TAXE LOCALE													
7	Bechenaru -Harca Ana Maria Lorena			consilier		I	asistent	S					
8	Stamatoiu Lucia Ionela			consilier achizitii publice			asistent	S					
9	Vacant			CONSILIER		I	asistent	S					
10	Iloiu Emilia			consilier		I	superior	S					
11	Cosolan Alina Elena			consilier		I	asistent	S					
COMPARTIMENT AGRICOL													
12	Bodae Dumitru Marius			inspector		I	asistent	S					
13	Cochina Cristina Iuliana			consilier		I	superior	S					
COMPARTIMENT ASISTENTA SOCIALA													

14	Pirvu Angela Adelina							Consilier			S		
15	Călin Maria Andreea								Referent			S	
16	Vaduva Eleonora								muncitor calif.			M	
COMPARTIMENT ASISTENTA MEDICALĂ COMUNITARĂ													
17	Jianu Elena Izabela								asist.med principal			I	PL
18	Rață Roxana Maria								asist.med principal				PL
19	Rîtoșu Emilia Mihaela								asist.med principal				PL
personal 35 POSTURI)													
Compartiment asistență medicală pentru unitățile de învățământ													
20	Volintiru Alina								asistent med				PL
21	Butișanu Mihaela								asistent med				PL
22	vacant 1 norma								** MEDIC				S
23	Grosu Felicia								** MEDIC				S
COMPARTIMENT ADMINISTRATIV- GOSPODARIRE													
24	Militaru Vasile								sofer			I	M
25	Ciutoreanu Ionel								sofer			I	M
26	Vacant								sofer				M
COMPARTIMENT													
CULTURA													
27	Bogdan Anisoara Daniela								bibliotecar			IA	M
28	Cojocaru Maria Violeta								referent			IA	M
Compartiment stare civila si Evidenta Persoanelor													

29	Draga Mihail Corneliu	***consilier -	***consilier -	superior	S		
30	Gherghina Andrea Madalina	***consilier	***consilier	asistent	S		
31	Dinu Viorica	***consilier	***consilier -	superior	S		

COMPARTIMENT URBANISM SI AMENAJARE A TERITORULUI

32	Voichița Anisoara Florica	inspector	inspector	I	asistent	s	
33	temporar vacant	inspector	inspector	I	asistent	s	
Cabinet primar							
34	Stamatoiu Toma	CONSILIER PERSONAL			consilier		M

COMPARTIMENT POLITIE LOCALĂ

35	Vătuu Nicolae	politist local	politist local	III	asistent	M	
36	Voica Constantin	politist local	politist local	III	asistent	M	
37	VACANT	politist local	politist local	III	debutant	M	

COMPARTIMENT PROIECTE

38	REFERENT -VACANT				debutant		S
39	REFERENT-VACANT				debutant		S
40	REFERE -VACANT				debutant		M
	REFERENT -VACANT				debutant		M
	REFERENT -VACANT				debutant		M

COMPARTIMENT POSTIMPLEMENTARE PROIECTE

41	Administrator				administrator		M
42	Bobăianu Liliana				muncitor		M
43	muncitor				muncitor		M

SERVICIUL VOLUNTAR PENTRU SITUATIILE DE URGENTA

44	Ilina Claudiu Dumitru				șef SVSU		M
45	Vacant				sofer autospecială		M
46	Vacant				servant pompier		M
47	Vacant				servant pompier		M
CANTINA SOCIALĂ							
48	Vacant				muncitor/bucătar		M
49	Vacant				psiholog		S
50	Vacant				muncitor		M

POSTURI EXCEPTATE



Funcția Numar de posturi	Ocupate	Vacante	Tempor ar vacante	Total
Demnitari	2			2
NR.TOTAL FUNCȚII PUBLICE DE CONDUCERE	1	0	0	1
NR.TOTAL FUNCȚII PUBLICE DE EXECUȚIE	14	2	1	19
Posturi pentru serviciul public comunitar local de evidență persoanelor potrivit pct. 2 din anexa la Ordonanța de Urgență a Guvernului nr. 63/2010	3	0	0	3
Posturi pentru poliția locală - paza obiectivelor de interes județean potrivit pct. 3 din anexa la Ordonanța de Urgență a Guvernului nr. 63/2010	2	1	0	3
Posturi adăugate pentru implementare proiecte finanțate din fonduri externe nerambursabile potrivit pct. 4 din anexa la Ordonanța de Urgență a Guvernului nr. 63/2010	0	5	0	5
Nr total de posturi potrivit art. III alin. (2) din O.U.G. Nr. 63/2010 pentru modificarea și completarea Legii nr. 273/2006 privind finanțele publice locale, precum și pentru stabilirea unor măsuri financiare, cu modificările și completările ulterioare ***	7	1	0	8
Posturi suplimentare de șoferi potrivit art. 4, alin. (4) din OUG nr. 58/2014 Posturi suplimentare de șoferi potrivit art. 4, alin. (4) din OUG nr. 58/2014	2	0	0	2
Posturi suplimentare ca indicatori de rezultat în proiecte europene potrivit art. VI, pct.3 din OUG nr. 41/2015	1	2	0	3
NR FUNCȚII CONTRACTUALE	8	8	0	16
NUMĂR TOTAL FUNCȚII ÎN INSTITUȚIE	35	16	1	54

Secretar general

Dragu Ioana

ORGANIGRAMA
SERVICIULUI PUBLIC DE GOSPODĂRIRE COMUNAL TURBUREA

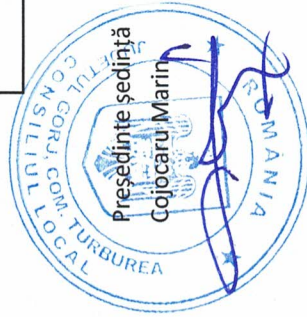
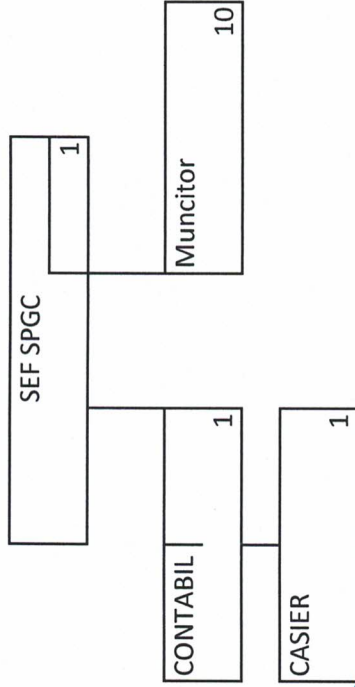

secretar general
Dragu Ioana

CONSILIUL LOCAL

COMUNA TURBUREA
JUDETUL GORJ

Anexa
nr.4

STAT DE FUNCȚII
SERVICIUL PUBLIC DE GOSPODARIRE COMUNALA
TURBUREA

Nr crt.	Numele prenumele /Vacant ,temporar vacant	STRUCTUR A	STRUCTURA	FUNCTIE DE DEMNITATE PUBLICA	FUNCTIA PUBLICA			clasa	gradul profesional	Nivelul studiilor	functia contractuala		Treapta profesionala/ grad	Nivelul studiilor
					inalt functionar public	de conducere *	de executie				de conducere	de executie		
1	vacant	Şef SPGC									SEF SPGC			S
2	Miloşescu Luiza Ioana	Contabil									referent	IA		SSD
3	Palea Eugenia	CASIER									CASIER			M
4	Nicolici Florian	Muncitor									muncitor	I		M
5	vacant	Muncitor									muncitor necalificat	I		M
6	Fundeanu Gheorghe	Muncitor									muncitor	I		M
7	Brabete Dumitru Mari	Şofer									muncitor	I		M
8	Văcaru Constantin	Muncitor									muncitor	I		M
9	Bîrcă Mircea	Muncitor									Muncitor	I		M
10	temporar vacant	muncitor									muncitor necalificat	I		M
11	vacant	Muncitor									muncitor necalificat	I		M
12	Brabete Sorin	şofer									muncitor necalificat	I		M
13	Nicolici Florea	Muncitor									şofer	I		M
											muncitor	I		M
NR TOTAL FUNCTII PUBLICE DE CONDUCERE			0	0	0	0								
NR TOTAL FUNCTII PUBLICE DE EXECUTIE			0	0	0	0								
CONDUCERE			0	1	1	1								
NR TOTAL FUNCTII CONTRACTUALE DE EXECUTIE			9	3	12	12								
NR. TOTAL FUNCTII IN INSTITUTIE			9	4	13	13								
Nr total de posturi potrivit art. III alin. (2) din O.U.G. Nr. 63/2010 pentru modificarea și completarea Legii nr. 273/2006 privind finanțele publice locale...precum și pentru stabilirea unor			0	0	0	0								



secretar general
Dragu Ioana